WANDSEWORT

GEMEINDEBRIEF DER EVANGELISCH-LUTHERISCHEN KIRCHEN IM WANDSETAL

03/2023
05/2023

- Ostern im Pfarrsprengel
- Tauffeste in der Region
- Orgelbank- und Kanzeltausch

INHALT

RUBRIK	SEITE
ANGEDACHT	3
AKTUELLES / KIRCHENGEMEINDERAT & GRUPPEN	4 - 16
JUGEND – KINDER	17 - 19
GOTTESDIENSTE	20 - 26
MUSIK	27 - 30
SENIOREN – MEHRGENERATIONEN	31 - 35
WAS BLEIBT	36
SEELSORGE IM ALTER	38 - 39
REGION	40 - 41
IMPRESSUM	42
ADRESSEN & KONTAKTE	43 + 44

Die **nächste WandseWort** Ausgabe beinhaltet das Wissenswerte für **Juni bis September 2023.** Redaktionsschluss für alle Beiträge ist der 1. Mai.
Kontakt zur Redaktion bekommen Sie unter ***redaktion@kirchen-im-wandsetal.de***
Hierhin können Sie auch Beiträge für die nächste Ausgabe senden!

EVANGELISCH-LUTHERISCHE KIRCHEN IM WANDSETAL
Emmaus-Kirchengemeinde Hinschenfelde
Kreuz-Kirchengemeinde Wandsbek

Emmauskirche Hinschenfelde

Kreuzkirche Wandsbek

Titelbild: Cornerstone / Pixelio.de

Aus Krisen geht man gestärkt hervor.

Das ist die Kurzfassung der Osterbotschaft. Wer sich auf eine Krise einlässt und sie durchsteht, der oder die kann bei der nächsten Krise etwas entspannter darauf blicken nach dem Motto: Eine Krise habe ich schon überlebt. Bei der Aktuellen wird es mir hoffentlich auch gelingen.

Bis ich das begriffen hatte, musste ich allerdings erst einmal über 30 werden. Eine Mitstudentin hatte mir erstmals diese Worte gesagt. Sie hatte damals auch schon auf tragische Weise ihren Bruder verloren. Für mich blieb es noch lange Zeit unverständlich.

Krisen sind per se erst einmal unverständlich. Das war die christliche Krise aller Krisen auch: Warum läuft Jesus nach Jerusalem, wo er viele Feinde hat? Warum wehrt er sich nicht und lässt sich sogar kreuzigen? Aber darin steckt Gottes Geheimnis, wie er Krisen überwindet: Indem er sich von ihnen berühren lässt, ja mitgeht und sie mit allmächtiger Hoffnung verwandelt. Das durchleiden und feiern wir in diesen Monaten, ehe uns dann Gott zu Pfingsten einen neuen Geist schenkt. Einen Geist, der gerade in Krisen mit Gottes Lebensfülle in so unterschiedlichen Nuancen rechnet und einlädt, sich mit Gott zu versöhnen und mit sich und dem Nächsten.

Dass uns die Krise der Pandemie nicht völlig gespalten hat, das deute ich als Gottes Handeln. Nun nehme ich Aufbruchstimmung wahr. Die neuen Kirchengemeinderäte in der Region machen sich auf den Weg zu mehr WIR. Wir in der Region wollen im Ostendebad taufen, uns Nachbarschaft an Kirchentischen schmecken lassen und draußen vor der Kirche, im Park und in der Region ansprechbar sein. Dieser gute kritische Geist kann noch richtig wertvoll werden.

Ihr Pastor Karl Grieser

Herzlichen Glückwunsch, Pastorin Linda Pinnecke! Herzlichen Glückwunsch, Pfarrsprengel!

Am 19. Februar wurde Pastorin Linda Pinnecke von Propst Matthias Bohl feierlich auf ihre erste Pfarrstelle eingeführt, mit vielen Gästen und leckerem Essen.

Einstimmig hatte zuvor ein Wahlgremium aus der Emmaus- und der Kreuz-Kirchengemeinde Linda Pinnecke gewählt: auf die Erste Pfarrstelle im „Pfarrsprengel Kirchen im Wandsetal".

Was heute eine Erfolgsgeschichte ist, war vor sechs Jahren noch nicht so abzusehen. Mit dem Weggang von zwei Pastores in der Emmaus- und der Kreuz-Kirchengemeinde schrumpften beide offenen Stellen auf die Hälfte. Die Lösung war: Aus Pfarrstellen für nur eine Gemeinde werden Pfarrsprengel-Pfarrstellen – und dies war die Geburtsstunde des „Pfarrsprengel Kirchen im Wandsetal".

Linda Pinnecke ließ sich als Berufsanfängerin auf dieses Abenteuer ein. Und sie stieg voll ein. Als Organisationstalent mit der Jahresplanertafel unterm Arm macht sie die neuen Strukturen sichtbar. Mit dem Öffentlichkeits-Ausschuss entwickelt Linda Pinnecke ein „corporate design". Leidenschaftlich feiert sie Gottesdienste in beiden Kirchen. Und fast nebenbei sitzt sie den Kirchengemeinderäten beider Gemeinden vor.

Die Kirchenwelt ist allerdings viel größer als der Pfarrsprengel. In der Region wirbt Linda Pinnecke für ein selbstverständliches WIR. Und seit Kurzem strahlt sie sogar in Radioandachten in die Nordkirche aus. So bringt sie so manchen festsitzenden Stein ins Rollen und baut an einer schrumpfenden Kirche, in der diejenigen fröhlich mitmachen, die bei Gottes Einladung zum Leben Herzenslust verspüren.

Liebe Linda, möge es für uns eine Zeit voller Segen werden.

Pastor Karl Grieser

Neustart in der Leitung der Kirchengemeinden

Wir freuen uns, dass die Wahl der neuen Kirchengemeinderäte im Pfarrsprengel gut verlaufen ist, auch wenn es uns viel Kraft gekostet hat.

So konnten wir schon am 15. Januar erst den neuen Kirchengemeinderat (KGR) der Emmauskirchengemeinde und dann den neuen KGR der Kreuz-Kirchengemeinde feierlich im Gottesdienst einführen und hinterher gemeinsam unsere ersten konstituierenden Sitzungen abhalten.

Als Körperschaft öffentlichen Rechts werden die Kirchengemeinden vom KGR geleitet. Insbesondere sorgt er dafür, dass das Evangelium allen Kindern, Jugendlichen und Erwachsenen in alters- und situationsgerechten Angeboten zugänglich ist, fördert den Austausch darüber sowie die Gemeinschaft in Gruppen und Kreisen und versucht Gemeindeglieder dafür zu gewinnen, sich in der Gemeinde zu engagieren. Zudem begleitet, unterstützt und schützt der KGR die ehren- und hauptamtlichen Mitarbeiterinnen und Mitarbeiter sowie die Pastorinnen und Pastoren in ihrem Dienst und fördert deren Zusammenarbeit.

Er soll sich um finanzielle Mittel für die Arbeit der Kirchengemeinde bemühen, die Bereitschaft ihrer Mitglieder stärken, diesen Dienst durch Spenden mitzutragen. Insbesondere soll der KGR darauf hinwirken, dass die Kirchengemeinde sich denen zuwendet, die in besonderer Weise Nähe und Hilfe brauchen.

In den ersten Sitzungen wurden bereits Ausschüsse gegründet und der jeweilige Vorsitz gewählt. Dieses Amt bekleidet nun Pastorin Linda Pinnecke in beiden Kirchengemeinderäten. Stellvertretender Vorsitzender in der Emmausgemeinde ist Frank-Rüdiger Ebeling, in der Kreuz-Kirchengemeinde Peter Bollwitt. Zu den ersten Beschlüssen, die gefasst wurden, gehört u. a. die Veränderungen bei unseren Hygienemaßnahmen (siehe S. 9). Beide KGRe treten nun in den Findungsprozess als einzelne Kleingruppen ein und haben mit der Gesamtleitung des Pfarrsprengels begonnen.

Auf unseren Homepages finden Sie künftig die aktuellen Sitzungstermine und die Tagesordnungen! Eine Übersicht der gewählten Kirchengemeinderatsmitglieder folgt auf der nächsten Doppelseite.

LP

Die neuen Kirchengemeinderäte

Gewählte Kirchengemeinderatsmitglieder der Kreuzkirche Wandsbek: Peter Bollwitt (stellvertr. Vorsitzender), Mirjam Eustermann, Andreas Fabienke, Katharina Gansmann, Martina Heering-Egg, Marianne Schmidt, Louis Tschöke und Jochen Wieseke.

Geborene Mitglieder: Pastorin Linda Pinnecke (Vorsitzende) und Pastor Karl Grieser

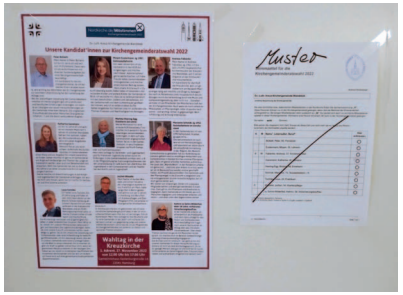

Gewählte Kirchengemeinderatsmitglieder der Emmauskirche Hinschenfelde: Agnes Diehn, Gunter Drewes, Frank-Rüdiger Ebeling (stellvertr. Vorsitzender), Sabine Gellermann, Dr. Ludwig Schleßmann, Cornelia Stoye, Karen Wieprecht und Martin Wieprecht.

Geborene Mitglieder: Pastorin Linda Pinnecke (Vorsitzende) und Pastor Karl Grieser

Fotos: Karen Diehn (10), David Fischer, privat

Foto: Denise / pixelio.de

Wir bedanken uns bei allen, die uns in der Corona-Pandemie dabei geholfen haben, unsere Veranstaltungen möglichst sicher zu gestalten. So wurde verhindert, dass unsere Orte der Zusammenkunft zu einer Ansteckungsquelle wurden.

Die Kirchengemeinderäte haben beschlossen, dass das Tragen einer FFP2-Maske ab 01.02. in den Innenräumen nicht mehr verpflichtend sein soll, sondern freiwillig erfolgen kann.

Beides wollen wir gleichwertig anerkennen: die Entscheidung für das freiwillige Tragen einer Maske ebenso wie das Verzichten darauf.

Weiterhin wünschen wir uns, dass Menschen mit Erkältungssymptomen zu Hause bleiben. Und dass weiterhin das Angebot der Handdesinfektion am Eingang der Gemeindehäuser und Kirchen wahrgenommen wird.

Pastorin Linda Pinnecke für die Kirchengemeinderäte

Winternotprogramm

Im Spätsommer des Jahres dachten wir noch, dass es diesmal kein Winternotprogramm geben würde. Viele unserer jahrelang aktiven Ehrenamtlichen hatten sich verabschiedet, um sich neuen Projekten zu widmen. Doch die Ankündigung der Aufgabe hat Kräfte freigesetzt!

Die Engagierten des Winternotprogramms. Unsere BewohnerInnen möchten nicht abgebildet werden.

Plötzlich haben sich neue Engagierte gefunden, die diese konkrete Hilfe leisten möchten:

Menschen in herausfordernden Lebensphasen ganz tatkräftig begleiten, im Gespräch sein und sich kümmern, für einen Winter lang. Es ging dann ganz schnell und vier Container wurden geliefert, plus einem Sanitärcontainer.

Wir sind so froh, dass Ihr nun vier Menschen ermöglicht, bei uns auf dem Parkplatz den Winter gut zu überstehen! Als Gemeinde sind wir stolz, dass unser frisch saniertes Außengelände mit dem Parkplatz so noch einmal ganz anders zu einer Heimat wird.

Danke, liebe Menschen im Winternotprogramm!

Sie möchten auch mithelfen oder spenden? Auf der letzten Seite finden Sie Kontakte und Infos!

LP (auch Foto)

Bitte beachten: Die Gemeinden und Gemeindebüros haben neue E-Mail-Adressen!

kreuz@kirchen-im-wandsetal.de

emmaus@kirchen-im-wandsetal.de

Gärtnern in Emmaus

18.03. | 10-13 Uhr | Emmauskirche und Gemeindehaus

Noch beherrschen Frost und vielleicht auch Schnee unser Wetter, aber der Frühling naht mit Riesenschritten.

Und deshalb wollen wir die Beete rund um die Emmauskirche fit machen für ein neues Gartenjahr, damit an Ostern alles wieder geharkt, geschnitten und gepflanzt ist.

Wir freuen uns, wenn viele Helfer für ein paar Stunden vorbeikommen und uns unterstützen. **Bitte bis 16.03. im Gemeindebüro anmelden (Kontaktinfos siehe letzte Seite).**

Gartengeräte sind vorhanden, eigene können natürlich auch gern mitgebracht werden. Zum Abschluss gibt es dann für alle heiße Würstchen mit Brot.

Anne Machau

Frühlingsgefühle beim Gartentag

01.04. | 10-13 Uhr | Gemeindehaus Kreuzkirche

Wenn dieses WandseWort vor Ihnen liegt, ist der Winter zwar noch nicht ganz vorbei, aber wir freuen uns auf den Frühling.

Und da wir es rund um die Kirche und das Gemeindehaus zu Ostern wieder schick haben wollen, freuen wir uns auf viele fleißige Hände zu unserem Haus- und Gartentag am 1. April (kein Scherz).

Wer hat, bringt Rechen, Gartenhandschuhe und vielleicht auch eine Schubkarre mit – und gute Laune!

Da wir hinterher mit allen Helfern grillen wollen, bitten wir um eine **Anmeldung bis zum 24.3. im Kirchenbüro**. Gerne per E-Mail oder sprechen Sie uns einfach eine Nachricht auf den Anrufbeantworter (Kontaktinfos siehe letzte Seite).

Marianne Schmidt

Karen Diehn

Zum Vormerken: „Tag der Nachbarn“

26.05. | Emmauskirche

Die Planungen für Aktionen laufen noch, aber so viel darf schon verraten werden: Es wird wieder eine „weiße Tafel“ geben, an der gemeinsam gegessen, geklönt und gesungen werden kann. Außerdem ist eine Friedensandacht zum Mitnehmen geplant.

Merken Sie sich den Termin also schon einmal vor und schauen Sie zeitnah auf *www.emmaus-hinschenfelde.de* vorbei, wo wir die genaue Planung zum „Tag der Nachbarn“ veröffentlichen werden.

KD

Pfingstreise Sylt – letzte Chance

Freitag, 26. Mai bis Pfingstmontag, 29. Mai

Wer hat Sehnsucht nach Meer und ist reif für die Insel? Dann ist es jetzt höchste Eisenbahn für die Anmeldung.

Alle Infos dazu finden Sie entweder im WandseWort 04/2022, auf unserer Webseite *www.kreuzkirche-wandsbek.de* unter Neuigkeiten oder über den QR-Code rechts.

Eichtalbühne

www.eichtalbuehne.de

Wir sind endlich wieder da!

Wir präsentieren Ihnen die Komödie „Das Essen steht im Kochbuch, Schatz!“ von Regina Harlander unter der Regie von Christina Bittner.

Inhalt: Was macht man (Markus), wenn die sittenstrenge Mutter (Waltraud), die nach einem allergischen Schock drei Jahre im Koma lag, plötzlich wieder aufwacht? Einerseits sich natürlich freuen, dass die Mutter den unfreiwilligen Zusammenstoß mit einer Horde Wespen so gut überstanden hat.

Aber anderseits muss Markus Waltraud nun schonend beibringen, dass er zwischenzeitlich mit der Paartherapeutin Sylvia durchgebrannt und seine Ehe mit Manuela Geschichte ist! Oder? Für Markus gibt es nur eine Lösung … Seien Sie gespannt, wie diese aussieht!

Aufführungsort: Gemeindehaus der Kreuzkirche Wandsbek, Kedenburgstr. 14

Aufführungstermine:

	Datum	Beginn	Einlass
Freitag	14. April 2023	19.30 Uhr	18.00 Uhr PREMIERE
Sonnabend	15. April 2023	15.30 Uhr	14.00 Uhr
Sonntag	16. April 2023	15.30 Uhr	14.00 Uhr
Mittwoch	19. April 2023	19.30 Uhr	18.00 Uhr
Freitag	21. April 2023	19.30 Uhr	18.00 Uhr
Sonnabend	22. April 2023	15.30 Uhr	14.00 Uhr

Der Eintritt ist frei! Über eine Spende für das kulturelle Leben in der Gemeinde freuen wir uns. Vor der Vorstellung und während der Pause bieten wir zu den Nachmittagsvorstellungen überwiegend selbst gebackene Torten, Kuchen sowie Getränke, bzw. zu den Abendvorstellungen heiße Würstchen, Laugengebäck und Kaltgetränke an.

Kartenreservierungen sind ab Sonntag, den 19. März, ab 10 Uhr, unter Tel: (040) 4143 18 602 oder per E-Mail (ebenfalls erst ab 10 Uhr) nur unter kartenbestellung@eichtalbuehne.de möglich.

Eingegangene Anrufe und Mails werden von uns nicht bestätigt! Sie erhalten nur einen Rückruf, falls wir Ihrer Bestellung nicht nachkommen können. Reservierte Karten müssen am Vorstellungstag bis spätestens 15 Minuten vor Vorstellungsbeginn abgeholt werden. Geben Sie uns bitte vorab (auch kurzfristig) per Telefon oder E-Mail Bescheid, falls Sie vorbestellte Karten nicht benötigen. Diese vergeben wir sehr gerne an Personen, die auf unserer Warteliste stehen, weiter. Vielen Dank!

Carmen Mühlhause

Deutscher Evangelischer **Kirchentag**
Nürnberg 7.–11. Juni 2023

Die 2.000 Kirchentags-Veranstaltungen, die an fünf Tagen geplant sind, reichen von Konzerten, Gottesdiensten, Workshops und Podien bis hin zu Bibelarbeiten und Straßenfesten.

Das Motto ist *„Jetzt ist die Zeit"* (Mk 1,15); vielleicht ist es ja auch für Sie an der Zeit, für ein paar Tage aus dem Alltag auszubrechen und zum Kirchentag zu kommen. Sichern Sie sich jetzt Ihr Ticket unter *kirchentag.de/tickets*!

Wir als Region fahren dieses Mal nicht, aber ein Bus in der Nachbarregion wird Richtung Nürnberg aufbrechen. Bei Interesse vermittle ich gerne einen Platz, soweit er noch verfügbar ist.

Karl Grieser

Podcast: „Weiß Gott? Wieso – Weshalb – Warum.“

Liveveranstaltung zum Podcast | 31.03. | 19.30-21 Uhr |Gemeindehaus Kreuzkirche

Journalistin Mareke Happach ist wieder eingetreten. In die Kirche. Gegen den Trend.

Kirchenkreis

Pastor Karl Grieser, Mareke Happach und Pastorin Linda Pinnecke (v. l.).

Im Gespräch darüber mit Karl Grieser hatten endlich einmal diverse religiöse Fragen einen Ort. Aber statt erschöpfender Antworten ergaben sich aus einer Antwort neue Fragen. Und schließlich stellte sich von ganz allein die Frage: „Warum haben nicht viel mehr Menschen Gelegenheit, ihre Lebensfragen bei bei einem Theologen loszuwerden? Am besten sogar bei Zweien."

Daraus ist jetzt ein Experiment erwachsen. Ein 10-Minuten-Podcast und eine Live-Veranstaltung.

Der erste Podcast hat zum Thema *„Verzicht. Fasten. Loslassen. Sieben Wochen ohne. Ideen und Motivation aus der Bibel“* und ist abrufbar auf dem YouTube-Kanal der Kirchen im Wandsetal über den QR-Code rechts oder unter: *https://lmy.de/iQGL8*

Auf der **Live-Veranstaltung zum Podcast am 31.03.** *hat das Publikum Gelegenheit, die eigenen Fragen zum Thema einzubringen.* Die Moderation hat Mareke Happach.

Andreas Fabienke sorgt musikalisch für die stimmige Atmosphäre, und ein paar Häppchen tun das Ihrige.

Mareke Happach, Linda Pinnecke, Robert Schleßmann, Karl Grieser

Gesprächskreis Emmaus

3. Dienstag im Monat | Beginn 19.30 Uhr | Gemeindehaus Emmaus

Die Jahreslosung „Du bist ein Gott, der mich sieht“ hat uns dazu veranlasst, uns im Januar und Februar mit den Geschichten von Abraham und Sara zu beschäftigen.

Stephanie Hofschlaeger / Pixelio.de

Geplante Themen und Termine:

21.03.: „Lässt Gott mit sich handeln?“

Was können wir von Gott erwarten?
Abrahams Fürbitte für Sodom und die Folgen.

18.04.: „Gott hält, was er verspricht.“

Hat Gott auch uns etwas versprochen?
Isaak und Ismael – beide sind Söhne Abrahams.

16.05.: „Gott führt Abraham in Versuchung.“

Führe uns nicht in Versuchung, erlöse uns von dem Bösen.
Vor welchen Versuchungen möge Gott uns bewahren?

Auch in den nächsten Monaten werden uns Abraham und seine Familie begleiten.

Ich freue mich auf zahlreichen Zuspruch – Gott segne uns alle.

Gunter Drewes (gunter.drewes@freenet.de oder Tel. 040 669 796 37)

Petra Bork / Pixelio.de

Ahoi! Wandsbek singt

29.03. / 26.04./ 31.05. | 18.45-19.30 Uhr | Große Wiese am Pilz im Eichtalpark

Am Ende eines Monats treffen wir uns mitten in der Woche zu einem Spontanchor im Eichtalpark. Andreas Fabienke lockt mit behutsamem Druck Volkslieder, Schlager oder geistliche Lieder aus seinem Akkordeon. Wir haben Liederhefte zur Hand und pusten entsprechend Luft durch unsere Kehlen. Eine Stirnlampe oder ein Smartphone und wetterfeste Kleidung bringt jede:r selber mit.
Wie viele sich zum Chor zusammenfinden, bleibt jedes Mal eine Überraschung. Aus Erfahrung können wir sagen: Wir gehen nach 45 Minuten wieder mit frischer Lunge nach Hause. Wer hat noch Lust dazu?

Karl Grieser

M#nnersache

Termine siehe unten | jew. 18-20 Uhr | Start Kedenburgstraße 14

Im Herbst haben wir die Königsfigur für das Wikingerschach gedrechselt. Dieses Jahr erwartet uns ein buntes Programm drinnen und draußen mit Aktionen für uns oder für andere; und mit Gesprächen um fast alles, was Mann so bewegt. Mal schauen, ob dabei die Perlen des Glaubens für uns passend sind.
Wir sind bisher eine in vielerlei Hinsicht offene Gruppe mit wechselnder Besetzung. Neue M#nner sind herzlich willkommen.

26.3. Kennenlernwandern

23.4. Insektenhotels bauen

21.5. Green Cajaking ! 15-19 Uhr

Anmeldung bei Karl Grieser

Unsere neue Jugend-Diakonin stellt sich vor:

„Hallo zusammen, mein Name ist Luise Eidenmüller, ich bin 22 Jahre alt und das neue Gesicht der Jugendetage! Ich freue mich sehr auf die Arbeit in eurer Region. Ich habe nach dem Abitur, 2019 in Düsseldorf, Soziale Arbeit & Diakonie am Rauhen Haus in Hamburg studiert.

Ich bin christlich aufgewachsen und war/bin nach wie vor in meiner Kirchengemeinde in Düsseldorf aktiv in der Kinder- und Jugendarbeit tätig. Deshalb war mir der Abschluss als Diakonin schon während des Studiums sehr wichtig.

Besonders mag ich den Mix aus Jugendarbeit und sportlicher Aktivität. Dies kann ich mir auch in den kommenden Monaten, die ich als Elternzeitvertretung für Diakonin Inga-Sophie Arendt mit euch Jugendlichen verbringen werde, gut vorstellen.

„Ich lass dich nicht fallen und verlasse dich nicht. Sei mutig und stark!" (Josua 1, 5-6)

Ich persönlich finde diese Verse für mich und meine Arbeit sehr passend und wegweisend. Der Text bringt zudem eine Hoffnung mit sich, welche ich gerne weiter transportieren möchte, durch den Austausch mit euch Konfis, Jugendlichen und Besucher*innen der Jugendetage.

Ich freue mich auf die Arbeit in dieser Region und darauf, Sie und euch alle in der Jugendetage, bei Gottesdiensten oder bei Gemeindefesten oder ähnlichen Begegnungen kennenzulernen.

Fortsetzung nächste Seite!

Ich bin in der Regel vor Ort in der Jugendetage **JET** (Gemeindehaus Kreuzkirche) erreichbar:

Di: 15-17 Uhr

Mi: 15.30-17 Uhr

Mittwoch ist ab 17 Uhr Jugendtreff für alle ab Konfi-Alter und ich bin da und ansprechbar

Do: 10-12 Uhr

Und so erreicht Ihr mich auch:
Tel. 040 - 27889115
Mobil: 0151 - 72057399
E-Mail:
jugendarbeit@region-wandsbek-tonndorf.de

Bis dahin alles Gute,
Luise Eidenmüller

ROCK mIT! in der Emmauskirche

Der Band-Workshop für Jugendliche von 12 bis 18 Jahren aus und um Hamburg findet vom 15. bis 20. Mai statt.

In Workshops und Bandproben bekommen die Teilnehmenden die Möglichkeit, sich musikalisch auszuprobieren und neu zu erfinden, in den Projekt-Bands zusammenzuwachsen und sich nebenbei mit anderen Jugendlichen zu vernetzen. Musikalische Vorerfahrung ist dabei praktisch, aber kein Muss.
Neben den musikalischen Einheiten gibt es natürlich auch gemeinsame Mahlzeiten, eine abwechslungsreiche Abendgestaltung und Übernachtungen in der Kirche – also eine ganze Menge Spaß!

Das Projekt wird in Trägerschaft der Evangelischen Jugend Hamburg (EJH) durchgeführt, einem anerkannten Jugendverband, der es jungen Menschen ermöglicht, ehrenamtlich und selbstorganisiert eigene Visionen und Projekte im Bereich der evangelischen Arbeit mit Kindern und Jugendlichen umsetzen zu können.

Anmeldung online unter: www.rockmit.de
Anmeldeschluss ist der 15. April 2023
Kosten: 50.- € – inkl. T-Shirt | Ermäßigung auf Anfrage bei *hallo@ejh-online.de*

Viele Gründe, ein Segen. Deine Taufe.

„Du bist geliebt!“ Das ist Gottes Zusage an jedes Menschenkind. Die Taufe bestätigt das. Ob kleine Kinder getauft werden, Erwachsene oder Jugendliche vor der Konfirmation, durch die Taufe wird ihnen allen zugesprochen: Du gehörst zu Jesus Christus, Jesus Christus hat dich erlöst.

Rund um den 24. Juni feiern wir in der evangelischen Kirche dieses Geschenk: Mit Tauffesten und Gottesdiensten zur Tauferinnerung, mit großen und kleinen Aktionen rund um die Taufe laden wir an vielen Orten dazu ein, die Taufe neu zu entdecken!

Auch wir in der Region Wandsbek-Tonndorf wollen an drei Terminen zusammen mit vielen anderen Taufe oder Tauferinnerung feiern – und neu entdecken, warum die Taufe ein Herzstück des christlichen Glaubens ist und immer wieder zu einer Kraftquelle werden kann. Das heißt auch: Vieles dreht sich bei uns in der kommenden Zeit um die Taufe.

Wir beginnen am **18. Mai (Himmelfahrt) um 11 Uhr** im Freibad Ostender Teich (Tonndorfer Strand 37): **Taufe und Tauferinnerung**. Mit Posaunenchor und Picknickdecke.

Am **24. Juni** feiern wir **„Sommer und Segen“** – am Altarm der Wandse hinter der Kreuzkirche: Segen für Groß und Klein, Taufen in der Wandse, Tauferinnerung.
Außerdem gibt es einen Segen für alle, die mit ihren Vierbeinern kommen. Um **11 Uhr** geht es los.
Im Anschluss grillen wir im Gemeindehausgarten.

Und im Rahmen der **Sommerkirche** taufen wir am **20. August um 11 Uhr** im Stadion des TSV Wandsetal (Walddörferstr. 247).

Meldet Euch gern bei uns PastorInnen der Region.

Wir freuen uns auf Dich! – Linda Pinnecke für das Pastorenteam

Sechs besondere Gottesdienste in der Winterkirche

Wir feiern die Sonntage der Passionszeit, – das sind die sechs Wochen vor Ostern –, in unseren Gemeindehäusern. Dort erwarten Sie besondere Erlebnisse!

An die katholische Tradition des Hungertuchs knüpfen wir an und verwenden die Tücher, die stets zentraler Bestandteil der Fastenaktion von Misereor sind.

Die Hungertuch-Idee entstammt einem alten kirchlichen Brauch, der bis vor das Jahr 1000 n. Chr. zurückgeht. Die Tücher zeigten Bildmotive aus der Heilsgeschichte des Alten und Neuen Testaments. Einerseits verdeckten sie das heilige Geschehen am Altar, andererseits erzählten sie die biblischen Geschichten und stellten sie als „Armenbibel" der des Lesens meist unkundigen Gemeinde in Bildern vor Augen. Mittlerweile gestalten Künstler die Tücher und zwei unterschiedliche können Sie in den Gottesdiensten genießen.

Wir haben die Sonntage der Passionszeit zudem mit Titeln versehen! Sie beginnen mit dem **26.02. um 11 Uhr in Kreuz** beim **Familiengottesdienst** zum Thema **„Versuchung".** Am **05.03.** geht es um das Thema **„Barmherzig mit mir"**, um **9.30 Uhr in Emmaus** (mit Abendmahl) und um **11 Uhr in Kreuz**.

Um das Thema **„Losgehen"** drehen sich die beiden Gottesdienste am **12.03. um 9.30 Uhr in Emmaus und um 18 Uhr in Kreuz**. Der Abendgottesdienst wird mit Katrin Rohde gestaltet, die sich seit vielen Jahren in Burkina Faso engagiert. Hinausgehen in die Welt, sich berühren lassen, das ist eins ihrer Lebensthemen.

Der **19.03.** ist ein **„Tauschsonntag"** (siehe S. 26) und wir begrüßen im Pfarrsprengel Pastorin Miriam Polnau zum Thema **„Abschied nehmen"** an beiden Standorten zu den gewohnten Zeiten (siehe oben).
Es folgt der **Familiengottesdienst** am **26.03. im Kreuzgemeindehaus** zum Thema **„Jesus für uns"** (mehr zum FamGo auf S. 24).

Und dann feiern wir an **Palmsonntag** den letzten Sonntag der Passionszeit und ziehen aus den Gemeindehäusern zurück in die Kirchen! Um **9.30 Uhr** feiern wir in **Emmaus** einen Abendmahls-Gottesdienst. Und um **11 Uhr** wird es in der **Kreuzkirche** auch Taufen geben.

LP

Ostern: Das Leben nach dem Tod feiern

Wir feiern in diesem Jahr wieder an beiden Standorten im Pfarrsprengel ganz verschiedene Formate.

Eingeläutet wird die Osterwoche schon am **2. April, Palmsonntag,** an dem wir aus der Winterkirche in den Gemeindehäusern zurück in die Kirchengebäude ziehen werden.

Am **Gründonnerstag** feiern wir um **18.30 Uhr in der Kreuzkirche Feierabendmahl**. Wir essen gemeinsam in der Kirche und schließen den Gottesdienst mit einem griechisch-orthodoxen Brauch ab. Singend schmücken wir mit Rosen das Epitaph – ein Symbol für das Grab Jesu.

Ein musikalischer Gottesdienst erwartet alle am **Karfreitag um 11 Uhr** in der **Kreuzkirche**. Die Kreuz-Kantorei singt mit Solisten aus dem Sülldorfer Konservatorium Psalm 22 von Mendelssohn, das Rheinberger „Kyrie", sowie das „Agnus Dei" der doppelchörigen Messe in Es-Dur.

Um **15 Uhr** feiern wir in der **Emmausgemeinde** einen eher stillen Gottesdienst zur Sterbestunde Jesu. Traditionell wird der Altar frei geräumt – ein Zeichen für die Abwesenheit Gottes.

Die **Osternacht** begehen wir dann in der **Kreuzkirche,** – der stimmungsvolle Gottesdienst beginnt um **23.30 Uhr**, um 0.00 Uhr erklingt dann der Osterruf!

Schon um **6 Uhr am Ostermorgen** begrüßen wir das Licht der Auferstehung in der **Emmausgemeinde** mit einem Gottesdienst, der mehrere Orte haben wird. Wir starten im Innenhof, gehen in die Kirche und auf den Friedhof. Die Feier mündet in einem gemeinsamen Osterfrühstück im Gemeindehaus.

Alle Familien sind herzlich willkommen, um **11 Uhr in der Kreuzkirche** Gottesdienst mit dem Posaunenchor zu feiern! Möglicherweise hat der Osterhase auch im Gemeindehausgarten einiges versteckt.
Der **Ostermontag** dreht sich traditionell um die Geschichte, die der **Emmausgemeinde** ihren Namen geschenkt hat. Das nehmen wir als Region zum Anlass und feiern um **18 Uhr** einen **Regionalgottesdienst** mit musikalischer Begleitung des Posaunenchores.

LP

	DATUM	EMMAUSKIRCHE | 9.30 UHR Walddörferstraße 369	KREUZKIRCHE | 11 UHR Kedenburgstraße 10
MÄRZ	05.03.	(A) P. K. Grieser	Lektorin M. Schmidt
	12.03.	Pn. L. Pinnecke	**18 Uhr** | Pn. L. Pinnecke
	19.03.	Pn. M. Polnau	(A) Pn. M. Polnau
	26.03.		FamGo | P. K. Grieser & FamGo-Team
APRIL	02.04. Palmsonntag	(A) P. K. Grieser	Präd. K. zu Solms
	06.04. Gründonnerstag		(A) P. K. Grieser
	07.04. Karfreitag	**15 Uhr** | P. K. Grieser	Pn. L. Pinnecke
	08.04. Karsamstag		**23.30 Uhr** | P. K. Grieser
	09.04. Ostersonntag	(A) **6 Uhr** | Pn. L. Pinnecke Osterfrühstück	P. K. Grieser
	10.04. Ostermontag	**18 Uhr** | Regionalgottesdienst | Emmauskirche Pn. L. Pinnecke	
	16.04.	Lektorin M. Schmidt	Pn. L. Pinnecke
	23.04.		Konfirmation P. K. Grieser
	30.04.		**18 Uhr** | Präd. K. zu Solms
MAI	07.05.	(A) Pn. L. Pinnecke	Lektorin M. Schmidt
	14.05.	P. K. Grieser	**18 Uhr** | P. K. Grieser
	18.05. Christi Himmelfahrt	**11 Uhr** | Regionalgottesdienst Open Air mit Tauffest Freibad Ostende (siehe S. 19)	
	21.05.	Pn. L. Pinnecke	(A) Präd. K. zu Solms
	28.05. Pfingstsonntag	Liturgie AG	Liturgie AG
	29.05. Pfingstmontag	**18 Uhr** | Regionalgottesdienst op platt | Kreuzkirche G. Spiekermann	

(A) = Abendmahl

	DATUM	TONNDORF | 11 UHR Stein-Hardenberg-Straße 68	ST. STEPHAN | 10 UHR Stephanstraße 117
MÄRZ	05.03.	Pn. S. Spirgatis	(A) Pn. Dr. K. Schindehütte KiGo parallel
	12.03.	(A) Pn. M. Polnau	Pn. Dr. K. Schindehütte
	19.03.	Pn. Dr. K. Schindehütte	Pn. L. Pinnecke
	26.03.	Pn. S. Spirgatis	Pn. Dr. E. Albrecht
APRIL	02.04. Palmsonntag	P. J. Blaschke	(A) Pn. Dr. K. Schindehütte KiGo parallel
	06.04. Gründonnerstag	**15 Uhr** Andacht | Pn. M. Polnau (A) **19.30 Uhr |** Pn. M. Polnau	**18 Uhr** | (A) Pn. Dr. K. Schindehütte
	07.04. Karfreitag	Pn. M. Polnau	**10 Uhr** | Pn. Dr. E. Albrecht **15 Uhr** | Musikalische Andacht Pn. Dr. K. Schindehütte
	09.04. Ostersonntag	**6 Uhr** Früh-Gottesdienst Pn. M. Polnau (A) **11 Uhr |** Pn. M. Polnau	(A) Pn. Dr. K. Schindehütte
	10.04. Ostermontag	**18 Uhr** | Regionalgottesdienst | Emmauskirche Pn. L. Pinnecke	
	16.04.	Konfirmation Pn. M. Polnau	Lesepredigt Helge Scheff / N.N.
	23.04.	Pn. M. Polnau	Pn. Dr. E. Albrecht
	30.04.	N. N.	Konfirmation Pn. Dr. K. Schindehütte
MAI	07.05.	N. N.	Kantaten-Gottesdienst Pn. Dr. K. Schindehütte
	14.05.	(A) Pn. M. Polnau	(A) Pn. Dr. K. Schindehütte
	18.05. Christi Himmelfahrt	**11 Uhr** | Regionalgottesdienst Open Air mit Tauffest Freibad Ostende (siehe S. 19)	
	21.05.	N.N.	Pn. Dr. E. Albrecht
	28.05. Pfingstsonntag	Pn. M. Polnau	(A) Pn. Dr. K. Schindehütte
	29.05. Pfingstmontag	**18 Uhr** | Regionalgottesdienst op platt | Kreuzkirche G. Spiekermann	

Familiengottesdienst für alle

Am 4. Sonntag im Monat um 11 Uhr

Foto: Karl Grieser

Wir haben die Winterkirche erlebt: Im Januar und Februar haben wir im warmen Gemeindehaus Kedenburgstraße sehr anschaulich den FamGo gefeiert. Vom Baby bis zum Opa haben wir die Jahreslosung gesehen und gebetet und gesungen zur Musik des wohlklingenden Posaunenchors. Anschließend saßen wir gemütlich beim Kirchcafé zusammen. Alles auf einer Ebene.

Am **26. März** haben wir ein letztes Mal die Gelegenheit, diese direkte Atmosphäre zu spüren, bevor wir wieder die Gottesdienste in der Kirche feiern.
Am **16.4.** feiern wir einen vorgezogenen Familiengottesdienst mit Linda Pinnecke.
(Am 4. Sonntag im April finden Konfirmationen statt.)
Am **28.5.** zu Pfingsten feiern wir auf der Gemeindefreizeit eine Andacht auf Sylt
(in der Kreuzkirche findet derweil ein Pfingstgottesdienst mit Linda Pinnecke statt).

Im Familiengottesdienst feiern und singen alle Generationen zusammen, erleben alte Geschichten immer wieder neu. Unser neues Kindergesangbuch begleitet uns. Alle großen und kleinen Kinder Gottes sind herzlich willkommen.
Wir freuen uns auf Euch!

Das FamGo-Team mit Pastor Karl Grieser

KIRCHE MIT KINDERN

Übrigens: Kinder sind in jedem Gottesdienst willkommen.
In beiden Kirchen gibt es dazu ein „Kinderreich“ zum Malen, Bauen und Basteln und Lesen. Wir üben uns darin. Geben Sie uns gerne dazu Rückmeldungen und weitere Anregungen.

Weitere kindgerechte Gottesdienste in unserer Region:
Gemeinderaum St. Stephan, sonntags um 10 Uhr:
5. März | 2. April | 7. Mai
Kirche St. Stephan: Sonntag, 16. April um 10 Uhr

Aller guten Dinge sind – 4!

4 × am 2. Sonntag im Monat
um 18 Uhr in der Kreuzkirche

über Kreuz
Gottesdienst für Neugierige

ÜberKreuz ist ein lebendiger Gottesdienst für alle: jung oder alt, mit Kirche über Kreuz oder auf Du und Du. 2023 laden wir interessante Prediger*innen zu vier aktuellen Themen ein. Mitwirkung und Anliegen aus der Gemeinde sind immer gefragt!
Alle Neugierigen sind herzlich willkommen. Im Anschluss treffen wir uns zu Austausch und Imbiss im Gemeindehaus. Kommt vorbei!

Kreuzkirche Wandsbek
Kedenburgstraße 10, 22041 Hamburg

Kontakt: Tobias Knötzele,
t.knoetzele@kreuzkirche-wandsbek.de

Orgelbanktausch und Kanzeltausch in der Region

Die Kirchenmusiker und Pastor*innen der Region machen sich auf den Weg ...

Wir tauschen die Plätze an Orgeln und Kanzeln, feiern Gottesdienst in den Kirchen der Region und sind Gäste in anderen Gemeinden. Kommen Sie mit ... Oder besuchen Sie Ihre Kirche und feiern den Gottesdienst in vertrauten Räumen mit (noch) nicht vertrauten Personen. In diesem Jahr heißt es an folgenden Terminen in den vier Kirchen der Region Wandsbek-Tonndorf:

Sonntag, 19.03.

Emmaus, 9.30 Uhr	Kreuz, 11 Uhr	St. Stephan, 10 Uhr	Tonndorf, 11 Uhr
Orgel: Michael Turkat	Orgel: Michael Turkat	Orgel: Kai Dittmann	Orgel: Frank Vollers
Predigt: Miriam Polnau	Predigt: Miriam Polnau	Predigt: Linda Pinnecke	Predigt: Dr. Katrin Schindehütte

Sonntag, 17.09.

Emmaus, 9.30 Uhr	Kreuz, 11 Uhr	St. Stephan, 10 Uhr	Tonndorf, 11 Uhr
Orgel: Kai Dittmann	Orgel: Kai Dittmann	Orgel: Frank Vollers	*Vergiss-mein-nicht-Gottesdienst* Orgel: Andreas Fabienke
Predigt: Dr. Katrin Schindehütte	Predigt: Dr. Katrin Schindehütte	Predigt: Karl Grieser	Predigt: Sabine Spirgatis

Sonntag, 05.11.

Emmaus, 9.30 Uhr	Kreuz, 11 Uhr	St. Stephan, 10 Uhr	Tonndorf, 11 Uhr
Orgel: Frank Vollers	Orgel: Frank Vollers	Orgel: Andreas Fabienke	Orgel: Kai Dittmann
Predigt: Dr. Katrin Schindehütte	Predigt: Dr. Katrin Schindehütte	Predigt: Miriam Polnau	Predigt: Linda Pinnecke

Besondere Musik im Gottesdienst

07.04. | 11 Uhr | Kreuzkirche **Kantorei und Solisten aus dem Sülldorfer Konservatorium**
Mendelssohn Ps 22
Rheinberger Kyrie
Agnus Dei der doppelchörigen Messe in Es-Dur

09.04. | 11 Uhr | Kreuzkirche **Posaunenchor im Gottesdienst**

23.04. | 11 Uhr | Kreuzkirche **Konfirmation mit regionaler Jugendband**

30.04. | 18 Uhr | Kreuzkirche **Meditativer Gottesdienst mit Nordklang**

MUSIK

30 Jahre Happy Gospel Singers – Der Gospelchor der Kreuzkirche Wandsbek feiert Jubiläum!

Am 28. Januar 1993 wurde der damals noch Gospelkreis genannte Gospelchor der Kreuzkirche auf Initiative des damaligen Pastors Jürgen Wippermann und des Kantors Andreas Fabienke gegründet. Und keiner ahnte damals, dass sich diese „neue Musik“ so in unserer Kirche und in unseren Herzen etablieren würde, wie es die Happy Gospel Singers geschafft haben.

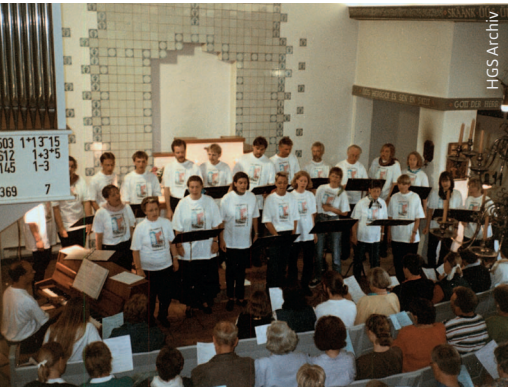

1997: Chorkonzert auf Sylt

Mit nur acht Mitgliedern startete der Kreis unter der Leitung des Kantors der Kreuzkirche, Andreas Fabienke. Doch schnell wuchs der Chor und im Laufe der Jahre hatte er bis zu 50 Mitsängerinnen und -sänger. Das Besondere am Chor sind die vielen langjährigen Mitglieder. Wer einmal mit den HGS singt, bleibt erst einmal dabei!

Was der Chor in den letzten 30 Jahren schon alles erlebt und auf die Beine gestellt hat, ist unglaublich! Konzerte, Gottesdienste, Hochzeiten, Konfirmationen und Auftritte bei kirchlichen Veranstaltungen wie „Die Nacht der Kirchen“ gehören zum Jahresprogramm. Die Konzerte in der Kreuzkirche wurden so beliebt, dass das Winterkonzert seit 2009 zweimal aufgeführt werden muss, da die Kirche im Jahr zuvor drohte, aus allen Nähten zu platzen. Die Kirchentagsauftritte in Köln, Dresden und Hamburg waren große Highlights, genauso die jährlich stattfindenden Konzertreisen in verschiedene Orte in Norddeutschland. Aber auch in der Region haben sich die Happy Gospel Singers gezeigt und traten zur Weihnachtszeit im Quarree Wandsbek, im Sommer auf der „Wandsbeker Familiade“ und bei den Wandsbeker Gospel-Nights in der Christuskirche auf.

Das Aussehen des Chores hat sich in den vielen Jahren auch immer wieder geändert. In den 1990-er Jahren war der Chor an weißen Shirts mit einem HGS-Aufdruck zu erkennen. 2000 wechselte der Chor zu schwarzer Kleidung mit einem afrikanischen Kente-Schal und ab 2008, zum 15-jährigen Jubiläum, wurde der knallorangene Schal mit dem von Enna Knötzele gestalteten HGS-Logo eingeführt. In diesem Outfit tritt der Chor auch heute noch auf, es ist gar zu seinem Markenzeichen geworden.

2011: Auftritt beim Kirchentag in Dresden

Bei der Auswahl der Gospelsongs hat sich der Chor in den letzten 30 Jahren stetig weiterentwickelt. Das Repertoire ist weitgefächert, der Chor mochte sich noch nie auf eine Stilrichtung festlegen, lieber wird nach immer neuen und interessanten Chorarrangements gesucht. Hinzu kamen mitreißende Choreografien, die Wiebke Krull dem Chor beibringt, eine Band, die den großartigen Groove liefert und eine fulminante Lightshow vom Technikteam.

2022: Winterkonzert in der Kreuzkirche

Zurzeit probt der Chor fleißig für sein Jubiläumskonzert am 9. Juli in der Kreuzkirche und für die Konzertreise Ende Juni nach Fehmarn. Nach der langen Coronazeit sind alle Chormitglieder erleichtert und glücklich, dass es endlich wieder weitergeht.

Und jetzt erst einmal: Herzlichen Glückwunsch an Andreas Fabienke für 30 Jahre erfolgreiche Chorleitung und natürlich an den Chor selbst! Auf die nächsten 30 Jahre!

Wiebke Krull

Musikalische Andacht zur Sterbestunde Jesu mit dem Wandsbeker Kammerchor

Karfreitag 07.04. | 15 Uhr | St. Stephan Kirche

Der Wandsbeker Kammerchor, – gegründet im Januar 2022 – lädt herzlich zu seinem vierten Projekt ein.

Im Rahmen der musikalischen Andacht zur Sterbestunde Jesu am Karfreitag erklingen unter der Leitung von Kai Dittmann Werke von Fanny Hensel, Gabriel Fauré und Johann Sebastian Bach.

Der liturgische Leitfaden folgt einer musikalischen Auseinandersetzung mit der Frage „Was ist ein Mensch“ im Blick auf die alttestamentliche Person Hiob, meditiert den lateinischen Text des Requiems und schließt letztlich im eindrucksvollen Ruf „Wir setzen uns mit Tränen nieder und rufen dir im Grabe zu: ruhe sanfte, sanfte ruh!“.

Verbindende Texte zur Abrundung der Andacht liest Pastorin Dr. Katrin Schindehütte.

Eintritt frei – Kollekte am Ausgang erbeten

Zwei Gemeinden, viele Angebote, ein Treff

Die Emmaus- und die Kreuzkirchengemeinde bieten den Menschen in der Region vielfältige Angebote. Neben dem musikalischen und kulturellen Bereich und der Seelsorge sollen zukünftig mit dem Namen Wandsetreff die regelmäßig wiederkehrenden und besonderen diakonischen Angebote unter einem Dach gebündelt werden.

In beiden Gemeinden ist die Arbeit für die ältere Generation ein Standbein. Aus einer Altentagesstätte entwickelte sich im Laufe der letzten 20 Jahre im Gemeindehaus der Kreuzkirche mit dem Seniorentreff ein Ort mit zahlreichen Gruppen und Kursen. Seien es Sprachen, Malen, Nähen oder Bewegung mit Tanz und Gymnastik. Und natürlich auch solche, bei denen das „Miteinander“ im Vordergrund steht. In der Emmausgemeinde sind ähnliche Angebote für Ü 50 beheimatet.

WANDSETREFF

AKTIV BLEIBEN ERFAHRUNG TEILEN PROJEKTE GESTALTEN

Logo: Susanne Knötzele

Inzwischen freuen wir uns, dass durch diese unterschiedlichen Formate zunehmend jüngere Menschen zu uns finden. Das wollen wir ausbauen und durch Kooperationen mit Partnern im Umfeld Veranstaltungen noch mehr als bisher für den Stadtteil öffnen. Dies spiegelt sich auch durch die Bündelung der Angebote unter dem neuen Namen Wandsetreff nach außen wider.

Unsere Arbeit wird dankenswerterweise seit vielen Jahren als sogenannter „offener Seniorentreff“ vom Bezirk Wandsbek mit festen Zuschüssen und einmaligen Hilfen, zum Beispiel für Ausflüge oder Sonderveranstaltungen, unterstützt.

Haben Sie Ideen für den Wandsetreff? Wir sind offen für Ihre und Eure Kreativität von ganz klein bis ganz groß und wollen das gemeinsam umsetzen. Ansprechpartnerin für alle Ideen: Heike Gerstmann (Kontakt siehe vorletzte Seite).

MS

Termine Wandsetreff

Mo	**16-17.30 Uhr**	**Französisch Level A2**	J. Röhrs Tel: 29 70 00
Di	**9.30-11.30 Uhr** 07.03.,04.04.,02.05.	**Frauenfrühstück**	M. Schmidt Tel: 656 01 46
	10-12 Uhr	**Computerkurs**	K.-H. Landgraf Tel: 695 07 78 K. Mittmann
	14-15.15 Uhr	**Bewegung, Musik & Tanz**	C. Pufahl Tel: 492 22 329
Mi	**9-10 Uhr** **10-11 Uhr**	**Gymnastikgruppen**	E. Meins Tel: 642 66 51
	3. Mi / Monat **15-17 Uhr**	**Spielenachmittag**	C. Schrader Tel: 656 1743
	Bitte erkundigen Sie sich vorab beim jeweiligen Gruppenleiter nach freien Plätzen und den Teilnahmebedingungen.		
	17-18.30 Uhr	**Französisch Level B2**	J. Röhrs Tel: 29 70 00
Do	**10-11.30 Uhr** **11.30-13 Uhr**	**ErlebniSTanz®**	C. Pufahl Tel: 492 22 329
	15-17.30 Uhr	**Aquarellmalkurs**	S. Prinz-Hopf Tel: 04102 2178371
	14.30-17 Uhr	**Treffpunkt 60+ am Donnerstag**	D. John Tel: 656 57 50
	17-18 Uhr	**Englischtreff (Lektürearbeit)**	M. Blatz Tel: 647 44 01
Fr	**14-17 Uhr**	**Nähwerkstatt**	I. Wenzel / Anmeldung bei H. Gerstmann (siehe vorletzte Seite)

Digital dabei: Handy-Sprechstunde

6× ab 24.02. | jeweils 15-16 Uhr | Gemeindehaus Kreuzkirche

Wie whatsappt man eigentlich? Wie verschickt man Bilder? Und wie lässt sich das Handy zum Navigieren nutzen?

Am 24. Februar ist die Handy-Sprechstunde, die von Ehrenamtlichen betreut wird, gestartet.

Hier werden Fragen rund um die Smartphone-Bedienung individuell beantwortet. Von der Basis-Einrichtung des Adressbuchs bis hin zu einfachen Internetrecherchen.

Zunächst sind folgende Termine geplant: 03.03., 10.03., 17.03., 24.03. und 31.03.

Bei Interesse melden Sie sich gerne bei Heike Gerstmann (Kontaktinformationen siehe vorletzte Seite).

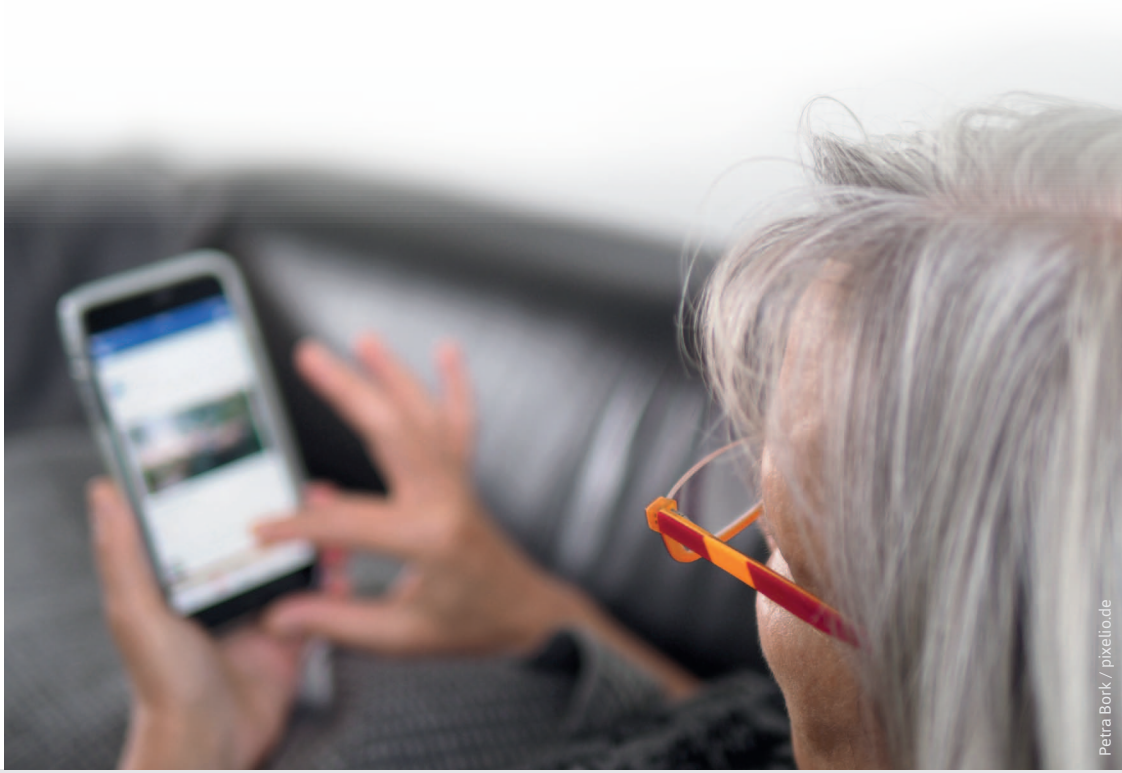

Petra Bork / pixelio.de

Foto: Maren Seemann

Lachen verbindet: Mit Lach-Yoga körperlich und seelisch gesund bleiben

Das hat sich auch der NDR gedacht und sich für die Sendung „Visite" zu Dreharbeiten bei Kursleiterin Maren Seemann angekündigt.

Kurzerhand trafen wir uns in ihrem winterlichen Garten und lachten uns die Aufregung und die Kälte aus dem Körper. Schnell vergaßen wir die Kamera und haben uns dem Lachen hingegeben. Nach zwei Stunden war alles im Kasten und es stellte sich eine gelöste, entspannte und zugleich aktivierende Stimmung ein. Das beschwingte Gefühl klang bis weit ins Wochenende hinein.

Deshalb geht es weiter mit dem erfolgreichem Lach-Yoga-Kurs unter der Leitung von Maren Seemann. Alles dazu lesen Sie auf der rechten Seite!

Heike Gerstmann

Lach-Yoga Teil 2 und 3

immer montags (siehe unten) | 15-16 Uhr | Gemeindehaus Kreuzkirche

Lasst uns gerade in trüben Zeiten zusammen lachen! Wir treffen uns regelmäßig, um gemeinsam zu lachen, tief zu atmen und zu entspannen. Durch das Lachen wird das Immunsystem gestärkt, und der Spaß kommt auch nicht zu kurz.

Die Übungen sind auch für Anfänger*innen geeignet. Taucht ein in die Welt des Lachens und Entspannens! Einfache Dehn- und Atemübungen fördern die Entspannung. Vergesst für einen Moment alles andere.

Kommt gern vorbei und lernt uns kennen und spürt, wie wohltuend es ist, einfach mal wieder ohne Grund zu lachen!

Ganz herzliche Grüße Maren Seemann

Termine Kursteil 2

24.04.	15.05.	05.06.	19.06.	03.07.	14.08.	28.08.

Termine Kursteil 3

11.09.	25.09.	09.10.	06.11.	20.11.	04.12.	18.12.

Teilnehmerbeitrag

- Kursteil 2: 35,- € für 7 Termine
  Zahlung durch Überweisung nach Erhalt einer Rechnung
- Kursteil 3: 35,- € für 7 Termine
  Zahlung durch Überweisung nach Erhalt einer Rechnung
  Die Blöcke (je sieben Termine) sind separat oder zusammen buchbar!
- Für beide Kursteile: 70,- € für 14 Termine
  Zahlung durch Überweisung nach Erhalt einer Rechnung

Anmeldung
Heike Gerstmann (Kontaktinformationen siehe vorletzte Seite)

Was bleibt. Mein Testament – Was soll mein letzter Wille sein?

Informationsveranstaltung | Mi 22.03. | 16-18 Uhr: Gemeindesaal Emmauskirche

Karl Grieser

Was bleibt vom bisherigen Leben, haben wir uns vergangenen Herbst zu fragen getraut. Das war im Rahmen der gleichnamigen Veranstaltungsreihe mit der Diakonie.

Einige Schätze des Lebens haben wir gehoben und fotografisch eingefangen; wir haben uns fachkundig über die Spielräume beraten lassen, die jede:r hat bei der Patientenverfügung, der Vorsorgevollmacht, der eigenen Trauerfeier und der Bestattung.

Et-was bleibt. Das war unsere Erkenntnis. Darauf haben wir schließlich vertraut und unseren Glauben ernst genommen.

Mit dem weiteren Thema „Mein Testament" knüpfen wir auf Wunsch einiger Teilnehmerinnen noch an die Veranstaltungsreihe an. Wie verfasse ich mein Testament richtig? Was gehört dort hinein, was nicht?

Wir freuen uns, dass wir zur Einführung in dieses Thema die Juristin Bärbel Rühlemann aus unserem Pfarrsprengel gewinnen konnten. Sie wird uns Mut machen, erste Schritte in diese Richtung zu bedenken und sich Ihren Fragen stellen.

Anmeldungen per E-Mail oder Telefon an Heike Gerstmann (Kontaktdaten siehe vorletzte Seite) erleichtern die Vorbereitung.

Claudia Pufahl, Heike Gerstmann, Karl Grieser

Besuchsdienst „Zeit zu zweit“

Start: Do 30.03. | 17-19.30 Uhr | Gemeindehaus Kirche Tonndorf

Viele älteren Menschen freuen sich, wenn ihnen ein vertrauter Mensch zuhört. „Zeit zu zweit“ ist ein Besuchsprojekt, bei dem Ehrenamtliche regelmäßig über einen längeren Zeitraum einen älteren Menschen in seiner Wohnung oder in seinem Zimmer im Seniorenzentrum besuchen.

In dieser Zeit steht das Gespräch über Alltagsthemen, was dem oder der Besuchten auf dem Herzen liegt, im Mittelpunkt. Oft geht es darum, gemeinsam auf das Leben der alten Dame oder des alten Herrn zurückzusehen. Das kann im Wohnzimmer bei einer Tasse Kaffee oder Tee geschehen oder bei einem Spaziergang.

Zur Vorbereitung der Besuche gibt es eine Schulung. An fünf Vorbereitungstreffen werden wichtige Tipps und praktische Themen vermittelt, die für die Besuche hilfreich sind. Die Treffen zur Schulung finden wöchentlich statt. Anschließend wird jedem seine ältere Besucherin / sein älterer Besucher vorgestellt.

Darüber hinaus treffen wir uns in zeitlich größeren Abständen, um voneinander zu hören und Fragen miteinander zu klären, die bei den Besuchen entstehen können.

Das erste Vorbereitungstreffen findet am 30. März in der Zeit von 17 Uhr bis ca. 19.30 Uhr statt, im Gemeindehaus Tonndorf, Stein-Hardenberg-Straße 68. Alle weiteren Termine verabreden wir beim ersten Mal.

Bei Interesse und /oder weiteren Fragen melden Sie sich gerne.

Pastorin Sabine Spirgatis (Tel. 0178 685 69 48
E-Mail: pastorin.spirgatis@web.de)

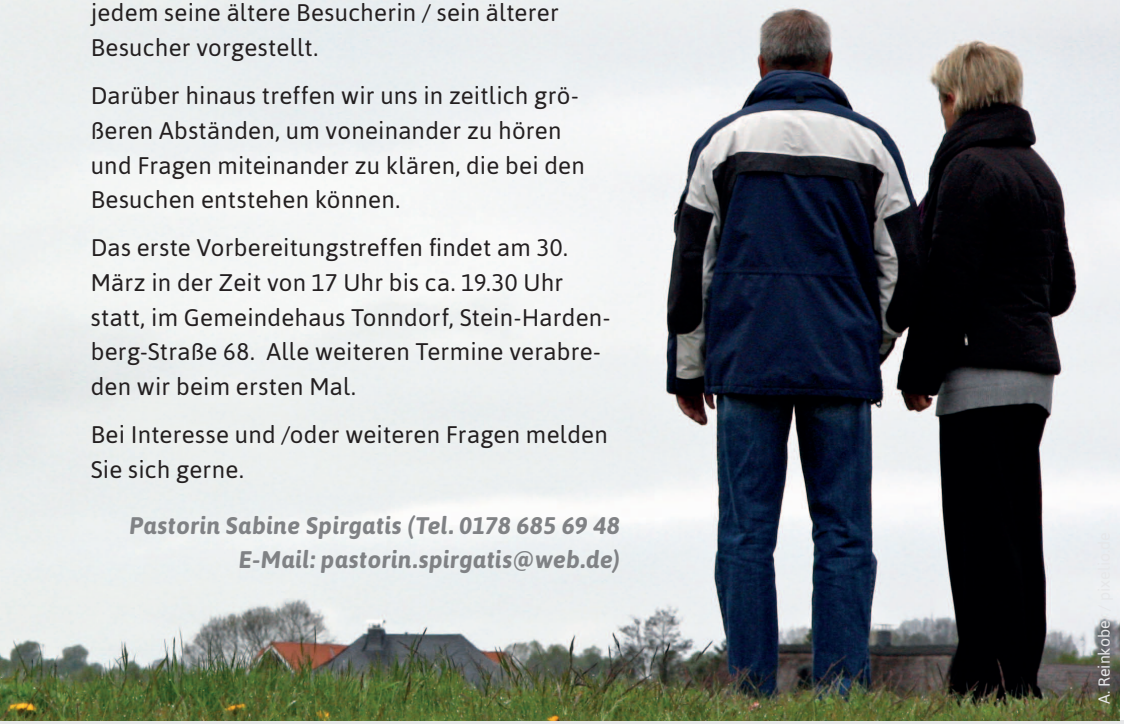
A. Reinkobe / pixelio.de

Zwei Gottesdienste zum Thema „Wohnen und Heimat“

So 05.03. & 26.03. | jeweils 11 Uhr | Kirche Tonndorf

Margot Kessler / pixelio.de

Ein Dach über dem Kopf zu haben, ist ein Grundbedürfnis eines jeden Menschen. Dabei geht es in unserer Vorstellung nicht nur um eine Bleibe, sondern wir haben konkrete Wünsche und Sehnsüchte, wie wir gerne wohnen möchten. Nicht alles ist realisierbar.

Die Funktion des Wohnens hat sich im Laufe der Geschichte sehr verändert. Wie wohnten die Menschen zurzeit Jesu? Und warum leben heute so viele Menschen ungewollt allein in ihrer Wohnung?

Im Gottesdienst am 5. März um 11 Uhr in der Kirche in Tonndorf stehen diese Fragen des Wohnens im Zentrum.

Am 26. März um 11 Uhr in der Kirche in Tonndorf wird der Frage nachgegangen, was ist Heimat für mich? An welchem Ort kann ich mich zuhause fühlen?

Einige konkrete Antworten geben Teilnehmerinnen aus dem Projekt “Wie will ich im Alter wohnen“?

Ich freue mich auf die Begegnungen mit Ihnen.

Ihre Sabine Spirgatis

ST. STEPHAN KIRCHENGEMEINDE

STEPHANSTRAßE 117 WWW.ST-STEPHAN-HAMBURG.DE

25.03. | 19 Uhr: ELBE4
Heitere Arrangements für vier Trompeten und allerlei Klangwerk mit Hartmut Fischer, Gerhard Hoppe, Matthis Wiek und Friedemann Boltes

06.04. | 18 Uhr: Abendgottesdienst am Gründonnerstag
Musikalische Gestaltung durch den Jugendchor „Chorazón“

07.05.| 10 Uhr: Kantatengottesdienst mit A. Dvorak: Messe D-Dur (Orchesterfassung)
Kantorei St.Stephan und Gäste, Orchester musica CT, Christiane Canstein (Sopran), Alina Behning (Alt), David Ameln (Tenor), Sebastian Naglatzki (Bass)
Leitung: Kai Dittmann

03.06. | 18.10 Uhr: 10nach6
Sommerkonzert mit der St. Stephan Brass Band
Leitung: Sérgio Condessa

1. und 3. Dienstag im Monat | 10.15 Uhr: Bibelgesprächskreis
mit Pastorin i.R. Dr. E. Albrecht
Gemeindehaus, Stephanstr. 117

mittwochs | 14.00 Uhr: Seniorenkreis
mit Pastorin i.R. Dr. E. Albrecht
Gemeindehaus, Stephanstr. 117

Weitere Veranstaltungen finden Sie im Gemeindebrief und unter *www.st-stephan-hamburg.de*

KIRCHENGEMEINDE TONNDORF

STEIN-HARDENBERG-STRAßE 68 |
WWW.KIRCHE-TONNDORF.DE

16.04. | 16 Uhr: Konzert der Gruppe „Allerhand“
Kirche Tonndorf, Stein-Hardenberg-Str. 68

19.03., 09.04. | nach dem Gottesdienst: Café Jedermann
Kirche oder Gemeindehaus Stein-Hardenberg-Str. 68
Leitung: Andrea Gräber, Heike Rosenhauer und Team

06.03., 20.03., 03.04., 24.04., 08.05., 22.05. | 9 Uhr: Senior*innen-Frühstück
Gemeindehaus Stein-Hardenberg-Str. 68
Leitung: Karin und Holger Kallert

1. Montag im Monat | 15 Uhr: Montags-Spielekreis
Gemeindehaus Stein-Hardenberg-Str. 68
Leitung: Inge Nann

2. Montag im Monat | 14 Uhr: Handarbeitskreis
Gemeindehaus Stein-Hardenberg-Str. 68
Leitung: Inge Nann

27.03., 24.04. | 15 Uhr: Bibelgesprächskreis
Gemeindehaus Stein-Hardenberg-Str. 68
Leitung: Miriam Polnau

jeden Dienstag | 14 Uhr: Kartenspielekreis
Gemeindehaus Stein-Hardenberg-Str. 68
Leitung: Kurt Nolte, Rudolf Klaus

Mehr Informationen und die Kontakte der Leitungspersonen finden sich im Gemeindebrief und unter *www.kirche-tonndorf.de*

DAS WANDSEWORT INS HAUS

Haben Sie das WandseWort per Post erhalten? Wie schön, dann haben Sie uns die nötigen Kosten schon erstattet. Wenn nicht, können Sie das jederzeit in den beiden Kirchenbüros in die Wege leiten. Oder überprüfen Sie bitte Ihre Einzahlungen, damit wir pünktliches Zustellen garantieren können. Vielen Dank!
Wir bedanken uns bei allen, die sich durch eine Gebühr oder Spende an Herstellungs- und Versandkosten des WandseWorts beteiligen.

Möchten Sie das WandseWort (4 Ausgaben) per Post für 10,- € Versandkosten zugesandt bekommen? Dann melden Sie sich bitte im Kreuz- oder Emmaus-Kirchenbüro (siehe letzte Seite).

IMPRESSUM

Redaktion: Linda Pinnecke (LP; Ltg.), Karen Diehn (Koordination; KD), Agnes Diehn (AD), Marianne Schmidt (MS)
Kontakt zur Redaktion: redaktion@kirchen-im-wandsetal.de

V.i.S.d.P.: Linda Pinnecke und Rüdiger Ebeling

Layout: futurzwei | **Druckerei:** www.Gemeindebriefdruckerei.de
Titelbild: Cornerstone / Pixelio.de

Der Emmaus-Kirchengemeinderat
Kontakt: kirchengemeinderat@kirchen-im-wandsetal.de
Agnes Diehn, Gunter Drewes, Frank-Rüdiger Ebeling (stellvertr. Vorsitzender), Sabine Gellermann, Pastor Karl Grieser, Pastorin Linda Pinnecke (Vorsitzende), Dr. Ludwig Schleßmann, Cornelia Stoye, Karen Wieprecht, Martin Wieprecht

IBAN	DE95 2005 0550 1090 2102 28	Gemeinde
IBAN	DE17 2005 0550 1090 2113 41	Förderkreis
BIC	HASPDEHHXXX	

Der Kreuz-Kirchengemeinderat
Kontakt: kirchengemeinderat@kirchen-im-wandsetal.de
Peter Bollwitt (stellvertr. Vorsitzender), Mirjam Eustermann, Andreas Fabienke, Katharina Gansmann, Pastor Karl Grieser, Martina Heering-Egg, Pastorin Linda Pinnecke (Vorsitzende), Marianne Schmidt, Louis Tschöke, Jochen Wieseke

IBAN	DE83 2005 0550 1290 1245 34	Gemeinde
BIC	HASPDEHHXXX	

ANSPRECHPARTNER KREUZKIRCHE

Hausmeisterei & Vermietung	Susann Katsotis Tel: 0152 / 24 20 51 72 *s.katsotis@kreuzkirche-wandsbek.de*
Spielgruppen	Kontakt bitte übers Gemeindebüro
Pfadfinder	Marla Jack Tel: 0157 / 533 494 15
Wandsetreff / Mehrgenerationenprojekt	*Heike Gerstmann Tel: 0170 / 474 3891* *h.gerstmann@kirchen-im-wandsetal.de*
Eichtalbühne	Christina Bittner Tel: 0 41 02 / 89 83 50 *info@eichtalbuehne.de*

ANSPRECHPARTNER EMMAUS

Gesprächskreis	Gunter Drewes Tel: 040 / 669 79 637 *gunter.drewes@freenet.de*
Posaunenchor	Martin Ingensand *leitung@posaunenchor.hamburg*
Trompeten- und Posaunenunterricht	Christian Schön Tel: 040 / 2847 49 62 *leitung@posaunenchor.hamburg*
Seniorenkreis	Heike Gerstmann & Team (Kontakt siehe oben!)
Theaterbesuche	Brunhilde Reinwardt Tel: 040 / 66 14 05

SONSTIGE ANSPRECHPARTNER

Öffentlichkeits-Ausschuss Pfarrsprengel	*oeffentlichkeit@kirchen-im-wandsetal.de*
Pastorin für Seelsorge im Alter Sabine Spirgatis	Tel: 0178 685 69 48 *pastorin.spirgatis@web.de*
Kindertagesstätte Walther-Mahlau-Stieg 9	Tel: 040 / 694 66 535 *Kreuzkirche-wandsbek@eva-kita.de*
Matthias-Claudius-Heim Alten- & Pflegeheim Walther-Mahlau-Stieg 8	Tel: 040 / 696 95 30 Pflegedienstleiter Oliver Lompa Tel.: 040/ 69 69 53 - 12
Friedhöfe Hinschenfelde / Tonndorf Verwaltung Ahrensburger Str. 188	Tel: 040 / 675 856 0
Servicetelefon Kirche & Diakonie Hamburg	Tel: 040 / 30 620 300
Ev. Telefonseelsorge	Tel: 0800 / 111 01 11

Emmauskirche Hinschenfelde

Ev. Luth. Emmaus-Kirchengemeinde Hinschenfelde
Walddörferstr. 369
22047 Hamburg
www.emmaus-hinschenfelde.de
emmaus@kirchen-im-wandsetal.de

Kirchenbüro Emmaus
Marion Meins
Tel: 040/ 66 55 42
Fax: 040/ 66 99 66 91
emmaus@kirchen-im-wandsetal.de

Öffnungszeiten
Mo: 15-17 Uhr
Do: nach Vereinbarung

Kreuzkirche Wandsbek

Ev.-Luth. Kreuz-Kirchengemeinde Wandsbek
Kedenburgstraße 14
22041 Hamburg
www.kreuzkirche-wandsbek.de
kreuz@kirchen-im-wandsetal.de

Kirchenbüro Kreuz
Beate Becker
Tel: 040 / 27 88 91 11
Fax: 040 / 27 88 91 20
kreuz@kirchen-im-wandsetal.de

Öffnungszeiten
Di: 9-11 Uhr
Mi: 14-17 Uhr
Do & Fr nach Vereinbarung

ANSPRECHPARTNER EMMAUS- & KREUZKIRCHE

Pastor	**Karl Grieser** Tel: 0151 / 59 13 69 61 *k.grieser@kirchen-im-wandsetal.de*
Pastorin	**Linda Pinnecke** Tel: 0151 / 57 60 43 08 *l.pinnecke@kirchen-im-wandsetal.de*
Kantor	**Andreas Fabienke** Tel: 040 / 27 88 91 16 *a.fabienke@kreuzkirche-wandsbek.de*
Mehrgenerationen-Projekt	**Heike Gerstmann** *Tel: 0170 / 474 3891* *h.gerstmann@kirchen-im-wandsetal.de*
Regionale Jugendarbeit	**Luise Eidenmüller** *Tel. 040 - 27889115* *Mobil: 0151 - 72057399* *jugendarbeit@region-wandsbek-tonndorf.de*