Nr. 4

Dezember 23
Januar 24
Februar 24

gemeinsam unterwegs

Kirchenzeitung für Duvenstedt und Tangstedt

9.12.23
Weihnachtsmarkt
im Pastorpark
Tangstedt

Jahreslosung 2024

Alles, was ihr tut, geschehe in Liebe
1. Korinther 16, 14

Es weihnachtet sehr!

Lichtspiele im Advent – Ein Dialog über Dunkelheit und Hoffnung

Im neuesten Briefwechsel erkunden unsere Pastores Peter Fahr und Wolfgang Glöckner das Spannungsfeld von Licht und Dunkelheit in der Adventszeit. In ihrem tiefgründigen Dialog reflektieren sie über die Symbolik dieser Elemente im Glauben und Alltag und erörtern, wie das Weihnachtslicht unser Leben erhellen kann. Tauchen Sie mit uns ein in ihre Gedanken über das Strahlen der Hoffnung in dunklen Zeiten.

Lieber Peter,

das wird wohl ein Dialog in adventlicher Zeit. Damit können wir etwas Licht bringen in die Dunkelheit... :
Licht und Dunkelheit sind zwei grundlegende, miteinander verwobene Elemente. Diese beiden sehr grundsätzlichen Dinge sind nicht nur physikalische Zustände, sondern auch tiefe Symbole des menschlichen Lebens und unserer Erfahrungen.
Das Licht verbinden wir oft mit Leben und Neubeginn, in der Dunkelheit sehen wir Tod, Verderben, Unbekanntes oder sogar Bedrohung.
Für uns aber ist Jesus Christus das Licht der Welt und seine Geburt bleibt für uns ein hohes Fest - auch in der Aventszeit, also vorher - wird es mit jedem Licht am Adventskranz heller. Mit Jesus Christus erfahren wir Gottes Gegenwart, die Erlösung von aller Dunkelheit und die Verheißung des ewigen Lebens im vollkommenen Licht.
Diese Erfahrung teilen wir mit dem Evangelisten Johannes wo es heißt: „Und das Licht scheint in der Finsternis, und die Finsternis hat es nicht ergriffen."
All das führt zu der festen Gewissheit, dass das Licht immer stärker ist als die Dunkelheit.
Scheinbar leben die Menschen auf unserer Erde aber in dunklen Zeiten; Angst vor einem großen Krieg und Unsicherheit über das, was die Zukunft bringen mag...

Beste Grüße
Wolfgang

Lieber Wolfgang,

es wäre schön, wenn es so einfach mit dem Licht und der Dunkelheit wäre. Aber irgendwie empfinde ich es doch als ambivalent. Gerade der Dezember mit Kerzenglanz und langen Nächten ist doch irgendwie auch gemütlich. Bei zu viel Licht kann ich überhaupt nicht schlafen - grelles Licht wird sogar für Folter eingesetzt - und die Sonne, die uns alle wärmt und mit Leben erfüllt, kann uns auch verbrennen. Licht ist nicht gleich Licht, weil wir Menschen alles missbrauchen können - und die Schöpfung vielleicht doch manchmal zu groß und gewaltig für uns ist. Und es erhebt sich die Frage: Wie gehen wir in diesem Durcheinander damit um? Vermutlich leben wir wirklich nur in „scheinbar" dunklen Zeiten, bei uns jedenfalls ist immer noch gut leben - und Krieg, Machtgier und Verheerung gab es immer irgendwo auf diesem Planeten. Ich wünsche mir, dass wir es miteinander schaffen, dieses besondere Weihnachtslicht als etwas zu verkündigen, das nicht nur an Heiligabend strahlt, sondern uns insgesamt hilft, friedlicher zu werden..

Unsere Pastoren Wolfgang Glöckner und Peter Fahr schreiben regelmäßig für die Kirchenzeitung im Dialog.

LG, Peter

Hallo Peter,

Natürlich hast Du recht. Nun greife ich aber gerne noch einmal Deine Frage auf, wie wir mit diesem Durcheinander zurechtkommen können.
Die Geburt Jesu zeigt mir jedenfalls, was Gott in dieser Welt von uns will: er kommt als kleines Kind in die Dunkelheit hierher. Damit löst er bei allen Menschen gute Gefühle aus: Freude und Liebe, Respekt und Sorgfalt. So will Gott, dass wir miteinander umgehen! Das ist für mich das weihnachtliche Licht für alle, die danach schauen.
Denn darum geht es eben auch im „Durcheinander" von Licht und Dunkelheit - wir müssen uns darin zurechtfinden. Es gilt hier wirklich, sich zu konzentrieren und sich zu fragen: was will ich eigentlich und was wünsche ich mir wirklich! Wir alle wollen es doch auch für uns und für andere, dass wir geliebt und respektiert werden und uns am Leben und am Miteinander freuen können. Wer so durchs Leben geht, der strahlt das aus, was uns das Weihnachtsfest auch wirklich bringt. Das ist der Frieden, der von Gott kommt und den wir einander von Herzen gönnen sollten...

Grüße von Wolfgang

Lieber Wolfgang,

vielen Dank für deine trostreichen Worte - ja, ich glaube, dass es das ist, was Gott von uns will, und dass wir mit Gottes Hilfe auch in die Lage gesetzt werden, uns genau danach zu richten - selbst wenn es uns immer wieder aus der Kurve trägt und wir in alte, ungute Verhaltensmuster zurückfallen. Wir dürfen immer wieder um Verzeihung bitten und es noch einmal versuchen, es besser zu machen. Ich würde es allerdings außerordentlich bedauern, wenn wir zu Weihnachten die Betonung darauf legten, dass Gott etwas von uns **will**. Zunächst einmal ist die Botschaft, dass Gott vollkommen unverdient zu uns kommt, und eben nicht als grelles Licht, das alles durchleuchtet und aufdeckt und schonungslos freilegt, sondern als ein kleines Licht - als Kerze im Stall, als Licht am Baum, als Gesang auf den Feldern, als besonderer Geschmack auf der Zunge, als kleiner Frieden in den Herzen - als Hoffnungsschimmer, als Botschaft, dass sogar der große Gott, dessen Licht heller ist als die Sonne und für uns vielleicht viel zu groß ist, jetzt eine Gestalt annimmt, deren Gegenwart wir nicht nur aushalten oder ertragen können, sondern sogar als beglückend, befreiend und begeisternd empfinden können. Ich würde mir wünschen, dass das nicht nur an Weihnachten sondern im ganzen Jahr, 2023 wie 2024 in unseren Kirchen erlebt werden kann.

Mit adventlichen Grüßen und allen guten Wünschen für das neue Jahr, Peter Fahr

Neues aus dem Kirchengemeinderat Duvenstedt

Zum Ende des Jahres blicken wir zurück auf das, was wir im Jahr 2023, dem ersten Jahr unserer Legislaturperiode erreicht haben. Denn in unserer konstituierenden Sitzung waren wir uns alle einig, dass wir uns messen lassen wollen an dem, was wir aus unserem Programm „Lebendige Kirche in neuem Glanz" auch wirklich erreicht haben.
Hier nun unsere Highlights des Jahres zum Thema „Lebendigkeit":
Am 1.November hatten wir die Gemeinde eingeladen, um gemütlich zusammenzusitzen, zu plaudern bei einem Gläschen Wein und einem Imbiss und um von der Gemeinde zu hören, was die Menschen sich von der Kirche in Duvenstedt wünschen. Wir haben sehr viel Input, Anregungen, Meinungen etc. bekommen und haben uns gefreut über diese rege Beteiligung. Wir werten es nun aus und werden unser Angebot an Gruppen-Aktivitäten, unsere Gottesdienste / Andachten und unsere Veranstaltungen für das nächste Jahr an diesen Input anpassen, damit wir die durch ein attraktives Angebot noch mehr Menschen in unsere Kirche einladen dürfen, wenn nicht gar locken können!

21. Februar 2024

Gemeindesaal Duvenstedt

Gemeindeabend zum Thema „Lebendigkeit – Unsere Gemeinschaft gestalten"

Der KGR möchte daher im kommenden Jahr, am Mittwoch, dem 21. Febr. 2024 um 19h zu einem zweiten derartigen Gemeindeabend einladen und der Gemeinde vorstellen, was sich bisher ergeben hat. Wir freuen uns auf rege Teilnahme!
In 2023 haben wir uns über viele Besucher und Interessierte gefreut, die an der Taufe im Freibad teilgenommen haben, an der Nacht der Kirchen mit einem vielfältigen, abwechslungsreichen Musikprogramm inkl. kreativem Buffet und leckerem Wein, am großen Flohmarkt rund um die Kirche, an den verschiedenen Konzerten und an der Vernissage der Künstler von „Art an der Grenze". Und dann ging es in den Jahresendspurt mit dem Laternenumzug am Martinstag; und wir freuen uns auf den „Lebenden Adventskalender" mit täglichen weihnachtlichen Treffen in und vor den privaten Häusern und Geschäftshäusern in Duvenstedt, um die Vorweihnachtszeit zu genießen.
Damit wir über unsere Aktivitäten aktueller informieren, senden wir nun regelmäßig monatlich zum Ende eines jeden Monats einen „Newsletter" per E-Mail. Hierin geben wir konkrete Informationen über das, was im kommenden Monat in unserer Kirche passiert, damit man auch nichts verpasst, denn wir sind nun viel zeitnaher an unseren Veranstaltungen. Aber es gibt auch Rückblicke oder andere aktuelle Informationen.

Wir freuen uns darauf, noch mehr Menschen in unsere direkte Kommunikation einzubinden. Eine kurze Mail an heiko.poggensee@kirche-duvenstedt.de reicht aus, um stets gut informiert zu sein. Und dann einfach mal bei den Veranstaltungen vorbeischauen!

Zum Thema „neuer Glanz" freuen wir uns über unseren neu gestalteten Gemeindesaal - siehe die Fotos auf dieser Seite.

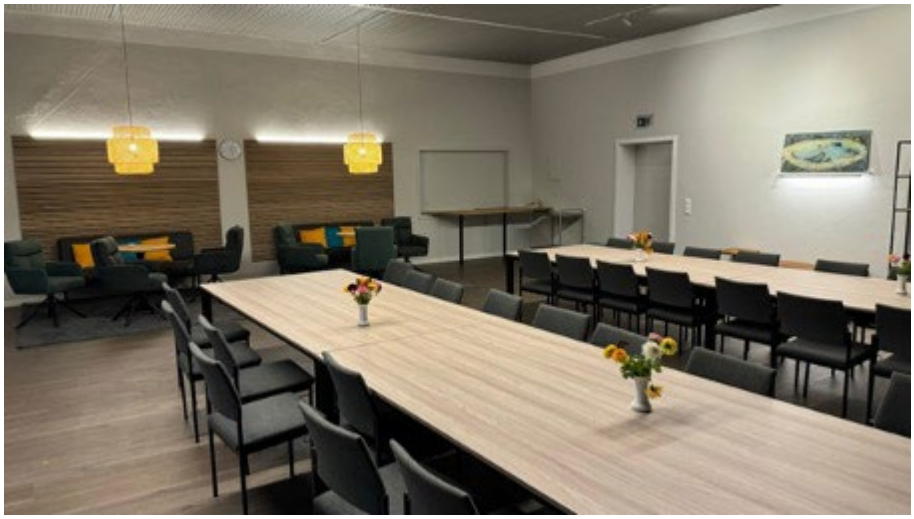

Zeitgemäß, gemütlich, vielseitig nutzbar und flexibel möbliert bietet er uns nun das entsprechende Ambiente für unsere Zusammenkünfte und regelmäßigen Gruppenaktivitäten. Zudem bietet der Saal nun die Möglichkeit z.B. in kleinen Gruppen oder nach einem schönen Konzert noch gemütlich zusammen zu sitzen und das Gehörte / Erlebte gemeinsam ausklingen zu lassen. Wir vermieten den Raum auch gern für private Feiern oder geschäftliche Anlässe.

Weitere Maßnahmen sind getroffen, um die Gebäude in einem guten Zustand zu erhalten, notwendige Reparaturen an Kirchendach und Abwassernetz vorzunehmen, aber auch gleich neue Akzente im Sinne von „neuer zeitgemäße Schönheit" zu setzen.

Heiko Poggensee und Pastor Peter Fahr vom Kirchengemeinderat Duvenstedt

Neue Wege – die Zukunft der Kirchengemeinde Tangstedt

Liebe Mitglieder der Kirchengemeinden Tangstedt und Duvenstedt, wenn die Blumen anfangen zu blühen und die Tage länger werden, erwartet die Gemeindemitglieder der Gemeinde Tangstedt diesmal nicht nur der Frühling, sondern auch eine Zeit des Wandels in der Kirchengemeinde. Ein Wandel, der durch Abschied und Neuanfang geprägt sein wird.

Pastor Wolfgang Glöckner, unser geschätzter Seelsorger aus Tangstedt, tritt nach seiner offiziellen Verabschiedung in den Ruhestand am 25. Februar 2024 zurück. Er wird ab diesem Zeitpunkt nicht mehr als Ansprechpartner für die Gemeinde zur Verfügung stehen. Pastor Glöckner wird jedoch bis zu den Konfirmationen Ende April 2024 weiterhin den Konfirmandenunterricht leiten.
Diese letzten Gottesdienste und Konfirmandenstunden mit ihm werden sicherlich von besonderer Bedeutung sein, sowohl für die Konfirmanden als auch für uns alle, die wir ihn über die letzten Jahre schätzen gelernt haben.

Doch was kommt nach dem Abschied? Wie sieht die Zukunft für die Kirchengemeinde Tangstedt aus? Diese Frage wird sicherlich viele von uns, insbesondere aber wohl die Tangstedter, bewegen. In der ersten Zeit nach dieser Ära wird die Gemeinde Tangstedt erst einmal von der Gemeinde Duvenstedt seelsorgerisch mitversorgt. Der Kirchengemeinderat in Tangstedt hat sich zudem bereits vor längerem an den Kirchenkreis gewandt mit der Bitte um eine vollständige Neubesetzung der Pastorenstelle.
Doch die Zeichen der Zeit weisen auf Schwierigkeiten hin, die eine solche Bitte mit sich bringt. Der Rückgang der Zahl der Pastorinnen und Pastoren, gepaart mit der abnehmenden Anzahl unserer Gemeindemitglieder, erweist sich für eine Nachbesetzung als unüberwindbare Mauer.

Aktuell haben wir in Tangstedt etwa 1950 Gemeindemitglieder. Gemessen an der Vorgabe, dass derzeit auf 2750 Gemeindemitglieder ein Pastor kommt, haben wir rechnerisch nur Anspruch auf 70 Prozent einer Vollzeitpastorenstelle. Dieser Anteil an einer Vollzeitstelle wird in der Zukunft prozentual vermutlich noch weniger sein, da immer weniger Pastorinnen und Pastoren zur Verfügung stehen. Im übrigen hat die Region 6 (Tangstedt, Duvenstedt, Oberalster-Bergstedt, Volksdorf und Hoisbüttel) einen Überhang von 1,7 Pfarrstellen.

In Anbetracht dieser Entwicklung hat die Synode, unser Kirchenparlament, basierend auf den vorliegenden Daten entschieden, dass die Pastorenstelle in Tangstedt nicht neu besetzt werden wird. Das ist mehr als bedauerlich, doch ist das nicht das Ende der Geschichte, sondern der Beginn eines neuen Kapitels.
Die Pastorenschaft und die Kirchengemeinderäte der Region sind mit Pröpstin Lübbers in intensivem Austausch - und es gibt Hoffnung, dass für Tangstedt eine Lösung gefunden wird.

Die Antwort auf die Tangstedter Situation liegt nämlich zukünftig in einer noch engeren Zusammenarbeit mit der Gemeinde Duvenstedt – eine Praxis, die bereits gelebt wird, wie dies beispielsweise unsere gemeinsame Kirchenzeitung „Gemeinsam Unterwegs" zeigt. Zudem wird es die Unterstützung aus der Region geben, denn es geht nicht an, dass Tangstedt weitgehend verwaist bleibt.

In der Zukunft werden die verbleibenden Pastoren dieser Region ihre Aufgaben daher weniger als Gemeindepastoren denn als regionale Seelsorger wahrnehmen müssen, die alle Gemeinden gemeinsam betreuen. Diese Veränderung bietet Chancen: Sie ermöglicht, Ressourcen zu bündeln, stärker zusammenzuarbeiten und innovative Ideen zum Leben aller fünf Gemeinden zu entwickeln.

Bisher wurde die Möglichkeit einer Fusion der Gemeinden Duvenstedt und Tangstedt immer noch ausgeschlossen, doch nach dem Schiedsspruch der Synode ist jetzt die Zeit gekommen, in der alle Gedankenexperimente erlaubt sind, um die Zukunft unserer Kirchengemeinden zu sichern. Es ist eine Zeit, in der Kreativität und Offenheit für neue Wege gefragt sind.

Wir stehen vor einer Gelegenheit, uns neu zu erfinden und die Art, wie wir unsere Spiritualität und Gemeinschaft leben, zu überdenken. Lasst uns diesen Weg des Glaubens und der Hoffnung gemeinsam beschreiten, gestärkt durch die Gewissheit, dass wir zusammen mehr erreichen können.

Mit Glauben und Zuversicht in die Zukunft blickend,

André Trimpop
vom Kirchengemeinderat Tangstedt

Weihnachtssammlung in Tangstedt für die Kirchenglocken

Vielleicht haben Sie es schon bemerkt, die Glocke 1 (Vater-Unser-Glocke) läutet nicht mehr.
Bei einer Überprüfung im Kirchturm durch die Firma Rincker wurde festgestellt, dass die Störung an der Glocke 1 durch einen Wicklungsschaden in der Läute-Automatik verursacht wurde. Die vorhandenen Kirchenglocken und die Läute-Automatik wurden nach Bau des neuen Kirchturms 1964, also vor 59 Jahren, in Betrieb genommen. Aufgrund des Alters der Anlage wurde angeregt, alle drei Läute-Automatiken durch vollelektronische Antriebssteuerungen zu ersetzen, was jedoch zu Kosten von über 6000 EUR geführt hätte. Ein so hoher Betrag für eine Reparatur ist bei der derzeitigen Haushaltslage jedoch nicht akzeptabel.
Also entschloss sich der Kirchengemeinderat, aus Kostengründen nur die Läute-Automatik der Glocke 1 auszutauschen. Die Reparaturkosten hierfür liegen jedoch noch bei 2907 EUR .

Der Kirchengemeinderat Tangstedt würde sich sehr freuen, wenn Sie uns im Rahmen einer Spende zu Weihnachten bei der Reparatur der Läute-Automatik unterstützen würden, damit möglichst bald die Glocke 1 bei Gottesdiensten, Andachten und Beerdigungen wieder läuten kann.

Wolfgang Poppenhusen
vom Kirchengemeinderat Tangstedt

Kirche Tangstedt und Glockenturm während des Umbaus 1967

Wir feiern am Freitag, 1. März 2024 um 18:00 Uhr in der Tangstedter Kirche
Herzliche Einladung von eurem Weltgebetstagsteam

Lust auf's Ehrenamt?

Haben Sie Interesse sich ehrenamtlich zu engagieren? Dann sind Sie bei uns richtig! In unseren Kirchengemeinden gibt es vielfältige Möglichkeiten zu helfen, sich mit Ihren Fähigkeiten oder Interessen einzubringen und sich fortzubilden. Wir bieten Gruppen für jedes Alter an, somit brauchen wir auch Hilfe jeden Alters. Für bestimmte Aufgaben können wir eine Aufwandsentschädigung auszahlen.
Möchten Sie uns einen Teil Ihrer Zeit spenden, dann sprechen Sie uns gerne an. Über die Büros sind natürlich auch unsere Pastoren erreichbar.

Herzliche Grüße,
Ihre Gaby Grün
für Duvenstedt 040 - 6 07 03 07
für Tangstedt 04109 - 25 03 18

Weltgebetstag: Ein unmissverständlicher Standpunkt zum Frieden

Die beiden Pastoren möchten zu diesem Weltgebetstag folgendes zu bedenken geben: Der originale Untertitel der Gottesdienstordnung von den christlichen Frauen in Palästina „Band des Friedens" kann in dieser speziellen Situation tatsächlich mißverstanden werden: Nach Frieden rufen seit jeher alle Menschen; das ist auch verständlich und richtig.

Dieses Verlangen darf allerdings nicht zu einer Täter-Opfer-Umkehr führen oder dazu führen, dass die Vernichtungsphantasien gegenüber dem Staat Israel verschleiert oder verharmlost werden. Wir Christinnen und Christen setzen uns dafür ein, dass Gottes erste Liebe, Israel, leben darf und leben muss. Selbstverständlich soll auch die Stimme der bedrängten arabischen Christinnen und Christen gehört werden, aber das Existenzrecht Israels kann und darf für uns und alle Mitbetenden in der Welt nicht zur Debatte stehen. Der gegenwärtige Terror der Hamas von Gaza aus bedarf und erlaubt keinerlei Rechtfertigung; er steht auch nicht in einem verhältnismäßigen Zusammenhang mit der Geschichte. Dieser Terror geschieht allein aus Hass, Menschenverachtung und Mordlust. Dagegen stellen wir uns an dieser Stelle ganz ausdrücklich.

Wir sind jedoch zu tiefst davon überzeugt, dass gerechte Friedenslösungen, egal wie sie aussehen, die einzige Möglichkeit sind, wie wir Menschen auf Dauer miteinander gut auskommen können.

Wir begrüßen ausdrücklich, dass sich das Deutsche WGT-Komitee vorgenommen hat, die Gottesdienstordnung zu überarbeiten. Das Titelbild wurde bereits zurückgezogen, weil die Künstlerin eine zu große Nähe zur Hamas erkennen ließ. Näheres auf der Website von evangelisch.de

Eure Pastoren
Wolfgang Glöckner und Peter Fahr

Anzeige

Diakonie-
Sozialstation Tangstedt
Hauptstr. 99 • 22889 Tangstedt • ☎04109 - 1814

Wir stehen Ihnen mit Rat und Tat zur Seite.
Rufen Sie uns an, wir kommen gerne zu Ihnen, um mit Ihnen gemeinsam über Ihre Anliegen zu sprechen.

Neue Öffnungszeiten:
Mo. – Mi. 10:00 bis 15:00 Uhr
Do. 10:00 bis 17:00 Uhr
Fr. 10:00 bis 13:00 Uhr

www.diakonie-tangstedt.de

Das war die Vernissage „Leidenschaften" des Duvenstedter Künstlerkollektivs „Art an der Grenze" - ein inspirierender Abend mit den Künstlern und dem Duo „lütt un lütt".

Neue Termine für unsere „Lichtspuren-Andachten“

„Jesus ist das Licht der Welt, und wer Ihm nachfolgt, wird nicht in der Finsternis wandeln, sondern das Licht des Lebens haben“ (Joh. 8.12).
Seit vier Jahren freuen wir uns auf die Freitage, an denen wir 1x im Monat die „Lichtspuren-Andachten“ mit Euch zusammen feiern.
Gemeinsam möchten wir uns und Andere bewegen und Lichtpunkte sein, so dass eine Spur entsteht: eine Lichtspur!
Die Termine sind inzwischen eine feste Institution und fast schon zur Tradition geworden. Darüber freuen wir uns sehr!
Wir werden auch weiterhin Lichtspuren-Andachten gestalten, es werden sich nur die Freitage ändern:

Ab Januar 2024 feiern wir an jedem 3. Freitag im Monat mit Euch.
Wir laden Euch herzlich ein, dabei zu sein, z.B. am Fr.,19.01.2024, Fr.,16.02.2024, Fr.,15.03.2024….
Jeweils um 18.00 Uhr treffen wir uns in der Kirche und wollen zusammen von Gott hören, beten, singen und Gemeinschaft haben.

Bis dahin, seid gesegnet!
Euer Gottesdienst – Team

Adventszeit in Duvenstedt

Zart grüner Frühling, strahlend gelber Sommer, bunter Herbst ...und jetzt? Dunkle und ungemütliche Tage?
Aber nein! Jetzt ist die Zeit , in gemütlicher Runde die Adventszeit einzuläuten!
Wo werden die Zutaten dazu angeboten? In der Cantate-Kirche in Duvenstedt!
Am Sonntag, den 3. Dezember 2023 wird die Adventszeit durch den Gottesdienst eingeläutet. Und den „Lebende Adventskalender“, der am 1. Adventssonntag in der Kirche startet!
Im Anschluss an den Gottesdienst kann in unserem Vorraum bei einem adventlichen Beisammensein sowohl Kuchen als auch Schmalzgebäck erworben werden. Kaffee und Tee stehen bereit.
Adventliche Sträuße und Kränze, selbst gestrickte Socken und einiges mehr laden zum Bummeln ein.
Außerdem können verschiedene selbst gemachte Marmeladen, Kekse aus heimischer Produktion und Gewürze erworben werden. Vielleicht fehlt noch ein kleines Geschenk zum Nikolaus! Auch unser Bücherstand bietet einige Schätze!

3. Dezember 2023
Cantate-Kirche Duvenstedt
Einläuten der Adventszeit

Bis 14.00 Uhr sind die Türen geöffnet.
Der Erlös kommt dem Förderverein der Cantate-Kirche Duvenstedt zugute. U.a. wird der Kirchenbus davon finanziert.
Wir würden gerne viele Gäste begrüßen.
Wir freuen uns auf Sie!

Dorit Oelfke

Einladung zum Gesprächskreis „Glauben im Alltag“

Ab Januar 2024 laden wir zu einem Gesprächskreis ins Tangstedter Gemeindezentrum, Wassermühlenweg/Ecke Fahrenhorster Weg, Raum 2, 19.00 bis 21.00 Uhr, ein.

Wir wollen uns mit Alltagsfragen beschäftigen auf die wir aus dem Glauben heraus nach Antworten suchen.

Fragen könnten sein: „Wie kann ich Konflikte lösen?“ „Wie kann ich zu mehr Gelassenheit finden?“ „Wie haben Menschen in den Geschichten der Bibel Krisen bewältigt?“

Start am 25. Januar 2024 – 19 Uhr
Gemeindezentrum Tangstedt
Gesprächskreis „Glauben im Alltag“

Jeweils zu Beginn des Gesprächskreises biete ich einen kleinen Imbiss an, für meine Planung bitte ich um Anmeldung unter mobil 0157-85071815.

Die Einzeltermine sind donnerstags am 25.01.2024, 29.02.2024, 21.03.2024, 25.04.2024 sowie 30.05.2024.

Ich freue mich auf dieses Zusammensein!
Ihre und Eure Ursula Hein

St. Martinsfest bei uns in Duvenstedt am 11. November

Die Duvenstedter Kirchengemeinde bedankt sich bei der FF Duvenstedt mit Jugendfeuerwehr, bei unserm Dorfpolizisten, beim Orchester Duvenstedt, bei allen Ehrenamtlichen und drei Konfis - sowie dem örtlichen Lidl-Markt für die Unterstützung bei den Brezeln - und allen, die da waren!

Foto: Kirsten Roeder

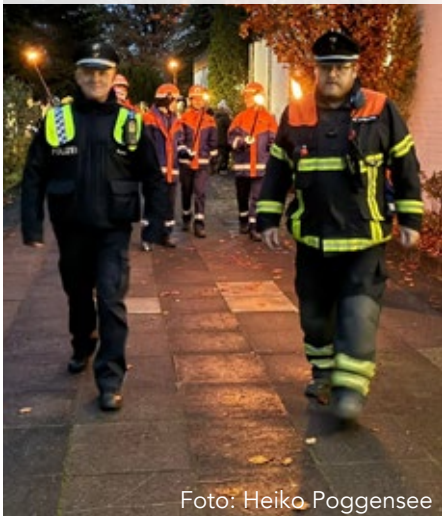
Foto: Heiko Poggensee

Anzeige

TOBSAS NEULING
HEIZUNG SANITÄR
040 - 601 93 13
www.neuling-gebaeudetechnik.de

Gemeinsam singen mit dem Elterchor!

Der Projektchor anlässlich der Konfirmationen 2024 wird wieder in beiden Kirchen, Duvenstedt und Tangstedt, singen. Eingeladen sind alle Eltern, Freund/innen und Verwandte in der bereits seit vielen Jahren bestehenden Gruppe mitzumachen und tolle Lieder aus den Genres Pop/Rock/Gospel für die Konfirmand:innen während der Konfirmationsgottesdienste vorzutragen. Diese finden in Tangstedt am 27. und 28. April jeweils um 11 Uhr und in Duvenstedt am 11. Mai um 14 Uhr und am 12. Mai um 11 Uhr statt. Anmeldungen nehme ich gerne entgegen unter der E-Mail popularmusik-kattner@web.de. Die gemeinsamen Proben werden in der Kirche in Tangstedt stattfinden, und zwar am Dienstag den
13.02.2024, 20.02.2024, 12.03.2024, 19.03.2024, 09.04.2024, 16.04.2024, und am 30.04.2024 jeweils um 19:30 Uhr.
In den Wochen, in denen keine Probe stattfindet oder jemand krank oder im Urlaub ist, kann mit den von mir angefertigten Tutorials zu Hause geübt werden – aber keine Angst, es kann jede/r mitmachen, egal ob mit oder ohne Erfahrungen im Chorsingen.

Ich freue mich wieder sehr auf euch, eure Helke Kattner

Teil II: Trauer- und Bestattungskultur

Laut der „Zukunftsinstitut GmbH“ aus Frankfurt wirkt der Megatrend Individualisierung weltweit und führt zu einer enormen Ausdifferenzierung von Lebenskonzepten, Karrieren, Marktnischen und Welterklärungsmodellen.
Zitat: “…Individualität bedeutet die Freiheit zur Wahl. Selbstbestimmt zu entscheiden, wie und wo man lebt, welchen Beruf man ergreift oder welche Form der Sexualität praktiziert wird. Individualisierung ist der Prozess, den Freiheitsraum und die Möglichkeiten für den Einzelnen auszuweiten. Normgebende Institutionen wie die Politik oder die Kirche verlieren an Autorität und legen die Antwort auf die Frage, welche Lebensweise die richtige ist, in die Verantwortung des Einzelnen….“
Es ist zu sehen, dass diese Tendenz auch vor Bestattungen, Trauerarbeit und letztendlich vor den Friedhöfen keinen Halt macht. Es dauert nur ein wenig länger, bis dieser Trend in diesem Bereich ankommt.
Mit den verschiedenen Möglichkeiten, mit denen sich Menschen ganz persönlich und individuell bei der Gestaltung einer Trauerfeier ausdrücken möchten und die Phase des Abschieds erleben wollen, wächst auch die Bedeutung, die der Individualität bei der Gestaltung der Grabstätten beigemessen wird.
Auf unserem Friedhof sehen wir diesem Trend positiv entgegen. War es früher modern, eine uniformierte Namensnennung auszuwählen, etwa auf unseren Reihengrabstätten, so ist es heute wichtig, einen individuellen Grabstein beschriften zu lassen.
Hierfür bieten sich unsere neuen Naturgrabstätten an: die kleinen Feldsteine sind alle unterschiedlich und haben verschiedene Charaktere. Die Grabstätten befinden sich nicht sichtbar im Rasen, und das Areal wird von den Friedhofsgärtnern gepflegt.
Doch finden wir auch ganz individuell gestaltete Grabstein-Inschriften auf den traditionellen Grabstätten auf unserem Friedhof: Motorradfahrer, Angler, einen Personenzug oder Symbole zu den Berufen der Verstorbenen: zum Beispiel Landwirt, Zimmermann, Tischler, oder Pferdewirt.
Ob selbst angelegt oder von uns gepflegt, wir laden Sie herzlich ein: Kommen Sie vorbei und schauen Sie gern im Büro der Friedhofsverwaltung herein. Ein Spaziergang auf unserem schönen dörflichen Friedhof lohnt sich gerade auch im Herbst und Winter!

Kommen Sie gut ins Jahr 2024
Ihre Friedhofsverwalterin
Maren Fuehr

Dezember 2023

Freitag, 1.12.

18:00 Uhr - Tangstedt

Lichtspuren-Andacht mit dem Gottesdienststeam

Sonntag, 3.12.
1. Advent

10:00 Uhr - Duvenstedt

Gottesdienst mit Pastor Peter Fahr, Musik: Orchester Duvenstedt und Nicola Schneider-Person, Orgel; anschließend Kirchencafé als Eröffnung unseres Lebenden Adventskalenders, mit Kaffee, Kuchen, Schmalzgebäck, Bücherstube und adventlichen Ständen

11:00 Uhr - Tangstedt

Gottesdienst mit Taufe mit Pastor Wolfgang Glöckner, Musik von Tatjana Braun

---

Mittwoch, 6.12

19:00 Uhr - Duvenstedt

Abendandacht mit Gebet am Kerzenleuchter mit Pastor Peter Fahr

---

Samstag, 9.12.
Weihnachtsmarkt in der Kirche

14:00 Uhr - Tangstedt

Auftritt der Kantorei „Zum Guten Hirten" unter der Leitung von Nicola Schneider-Person

16:00 Uhr - Tangstedt

Auftritt der Jugendband „Sparkling Spirit"

18:00 Uhr - Tangstedt

Wunschkonzert des Tangstedter Posaunenchors unter der Leitung von Thomas Reiners

---

Sonntag, 10.12.
2. Advent

10:00 Uhr - Duvenstedt

Gottesdienst mit Pastor Peter Fahr, anschließend Kirchencafé

11:00 Uhr - Tangstedt

Gottesdienst mit Pastor Wolfgang Glöckner, Musik von Andrea Paffrath

11.30 Uhr - Duvenstedt

Kindergottesdienst mit Pastor Peter Fahr, Thema „Maria"

Sonntag, 17.12.
3. Advent

10:00 Uhr - Duvenstedt

Gottesdienst mit Pastor Peter Fahr und dem Frauenchor Calabassa unter der Leitung von Martina Weiland, anschließend Kirchencafé

18:00 Uhr - Tangstedt

Leseabend und Preacher Slam, Pastoren Peter Fahr und Wolfgang Glöckner, Musik von Nicola Schneider-Person

---

Sonntag, 24.12.
4. Advent / Heiligabend

Heiligabend Tangstedt

14:00 Uhr - Tangstedt

Krippenspiel unter der Leitung von Prädikantin Maren Fuehr und Musikerin Helke Kattner und Team

15:30 Uhr - Tangstedt

Gottesdienst mit Weihnachtsspiel der Konfis, Pastor Wolfgang Glöckner

17:00 Uhr - Tangstedt

Christvesper - Gottesdienst mit Pastor Wolfgang Glöckner

23:00 Uhr - Tangstedt

Christmette - Gottesdienst mit Pastor Wolfgang Glöckner und der Kantorei „Zum Guten Hirten", Ltg. Nicola Schneider-Person

Heiligabend Duvenstedt

15:00 Uhr - Duvenstedt

Krippenspiel unter der Leitung von Claudia Näthe, mit Pastor Peter Fahr

17:00 Uhr - Duvenstedt

Christvesper - Gottesdienst mit Pastor Peter Fahr, Musik von Nicola Schneider-Person

22:30 Kirchplatz Duvenstedt

Begrüßung der Gemeinde durch Mitglieder des Orchesters Duvenstedt

23:00 Uhr - Duvenstedt

Christmette - Gottesdienst mit Pastor Peter Fahr, Musik vom Posaunenchor Lemsahl und Agnes Lange

---

Montag, 25.12.
1. Weihnachtstag

11:00 Uhr - Duvenstedt

Abendmahlsgottesdienst mit Pastor Peter Fahr

Dienstag, 26.12.
2. Weihnachtstag

17:00 Uhr - Tangstedt

Musikalischer Gottesdienst mit Pastor Wolfgang Glöckner, Musik von Tatjana Braun

---

Sonntag, 31.12.
Altjahrsabend/Silvester

17:00 Uhr - Duvenstedt

Gottesdienst mit Pastor Peter Fahr

17:00 Uhr - Tangstedt

Plattdüütscher Gottesdienst mit Pastorin i. R. Sabine Fohl und Frauke Smeja, Musik von Tatjana Braun

Januar 2024

Freitag, 5.1.

18.00 Uhr - Tangstedt

Andacht zum Ehrenamts- und Mitarbeiterfest

Samstag, 6.1.
Epiphanias

19:00 Uhr - Duvenstedt

Festgottesdienst mit Abendmahl, anschließend Ehrenamts- und Mitarbeiterfest

---

Sonntag, 7.1.
1. Sonntag nach Epiphanias

11:00 Uhr - Tangstedt

Abendmahlsgottesdienst mit Pastor Wolfgang Glöckner, anschließend Kirchencafé

Sonntag, 14.1.
2. Sonntag nach Epiphanias

11:00 Uhr - Tangstedt

Menschen(s)kinners! Familiengottesdienst mit Prädikantin Maren Fuehr

anschließend Kirchencafé

Freitag, 19.1.

18.00 Uhr - Tangstedt

Lichtspuren-Andacht mit dem Gottesdienstteam

Sonntag, 21.1.
3. Sonntag nach Epiphanias

10:00 Uhr - Duvenstedt

Gottesdienst mit Pastor Peter Fahr, anschließend Neujahrsempfang im Gemeindesaal

11:00 Uhr - Tangstedt

Gottesdienst mit Pastor Wolfgang Glöckner, Musik von Maria Dittmann

Sonntag, 28.1.
Letzter Sonntag nach Epiphanias

10:00 Uhr - Duvenstedt

Gottesdienst mit Pastor Peter Fahr, anschließend Kirchencafé

11:00 Uhr - Tangstedt

Gottesdienst mit Pastor Wolfgang Glöckner, Musik von Maria Dittmann

11.30 Uhr - Duvenstedt

Kindergottesdienst mit Pastor Peter Fahr, Thema „Zeit"

Februar 2024

Sonntag, 4.2.
Sexagesimae

10:00 Uhr - Duvenstedt

Abendmahlsgottesdienst mit Pastor Peter Fahr, anschließend Kirchencafé

11:00 Uhr - Tangstedt

Abendmahlsgottesdienst mit Pastor Wolfgang Glöckner, Musik von Maria Dittmann, anschließend Kirchencafé

Sonntag, 11.2.
Estomihi

10:00 Uhr - Duvenstedt

Gottesdienst mit Pastor Peter Fahr, anschließend Kirchencafé

11:00 Uhr - Tangstedt

Gottesdienst mit Pastor Wolfgang Glöckner, Musik von Maria Dittmann

Mittwoch, 14.2.
Aschermittwoch

19:00 Uhr - Duvenstedt

Abendandacht mit Gebet am Kerzenleuchter mit Pastor Peter Fahr

Freitag, 16.2.

18.00 Uhr - Tangstedt

Lichtspuren-Andacht mit dem Gottesdienstteam

Sonntag, 18.2.
Invokavit

10:00 Uhr - Duvenstedt

Gottesdienst mit Pastor Peter Fahr, anschließend Kirchencafè

11:00 Uhr - Tangstedt

Gottesdienst mit Pastor Wolfgang Glöckner, Musik von Maria Dittmann

11.30 Uhr - Duvenstedt

Kindergottesdienst mit Pastor Peter Fahr, Thema: „Jesus und seine Freunde"

Sonntag, 25.2.
Reminiszere

11:00 Uhr - Tangstedt

Musikalischer Regionalgottesdienst zur Verabschiedung von Pastor Wolfgang Glöckner mit Pröpstin Isa Lübbers und Pastor Peter Fahr

Vorschau auf März 2024

Freitag, 1.3.
Weltgebetstag

18.00 Uhr - Tangstedt

Weltgebetstagsgottesdienst zum Thema Palästina, Weltgebetstagsteam

Zu diesem schwierigen Thema haben die beiden Pastoren unter dem Plakat des Weltgebetstagsteams ein Statement verfasst. Siehe Seite 5 in dieser Ausgabe.

Frauenkreis Tangstedt

Liebe Seniorinnen,
wie viel Freude brachten uns auch im vergangenen Jahr unsere Treffen im Frauenkreis; so viel Erzählen und Lachen, aber auch viel Zuhören und Anteilnahme, wenn es einer von uns nicht so gut ging. Alle haben Verständnis für einander.
An dieser Stelle möchte ich mich im Namen aller Frauen bei Herrn Pastor Glöckner bedanken, der bei unserem letzten Treffen im November eine Andacht mit Abendmahl mit uns gefeiert hat. Es hat uns allen gut getan, und wir fühlten uns gesegnet.
Zu Beginn des neuen Kirchenjahres, also im Dezember, feiern wir Advent mit einem besonderen Gast, Heike Sellhorn, die aus ihrem neuen Tangstedt-Krimi „Schweineheimat" lesen wird. Darauf freuen wir uns sehr.
Im Januar 2024 wollen wir einen Ausblick darauf wagen, was das neue Jahr für uns bereit hält.
Im Februar sprechen wir über den Weltgebetstag, der von Christinnen aus Palästina vorbereitet worden ist. Kein einfaches Thema, da man befürchten muss, dass der Krieg in Nahost noch nicht vorbei sein wird.
Natürlich treffen wir uns 2024 weiterhin am ersten Donnerstag im Monat, doch in der dunklen Jahreszeit schon um 14:00 Uhr.

Die nächsten Termine sind 7.12.2023, 4.1.2024 und 1.2.2024.

Wir freuen uns immer über neue Teilnehmerinnen am Frauenkreis und grüßen ganz herzlich

Karin Eckert

Vortrag über Armenien

Am 26.01.2024, 19 Uhr wird es im Gemeindezentrum in Tangstet einen Abend lang um Armenien gehen. Dieses, von der Welt zu oft vergessene Land zwischen feindlichen Staaten (Türkei und Aserbaidschan) ist es wert, einmal besondere Beachtung zu erfahren!
Hier wurde ein großer Völkermord verübt; hier gibt es aber auch die älteste Staatskirche der Welt seit 301 nach Christus - die armenisch-apostolische Kirche. Themen dieses Abends soll die Geschichte und die Gegenwart dieses wunderschönen Landes sein.

26. Januar - 19 Uhr
Gemeindezentrum Tangstedt
Vortrag über Armenien

Begleitet und unterstützt werde ich von meiner lieben Frau Anahit, die selbst Armenierin ist.

Euer Pastor Wolfgang Glöckner

Anmeldung der neuen Konfirmand:innen zur Konfirmation 2025

In Tangstedt

22. und 26. Januar 24 – 16-19 Uhr
Kirchenbüro Tangstedt
Anmeldung zur Konfirmation 2025

In Duvenstedt

23. und 25. Januar 24 – 16-19 Uhr
Kirchenbüro Duvenstedt
Anmeldung zur Konfirmation 2025

Die digitale Voranmeldung findet sich auf der Homepage der Kirchengemeinde Volksdorf (www.kirche-in-volksdorf.de) unter dem Menüpunkt Service > Konfirmation.

Dieses Formular ist auszufüllen und ein Ausdruck davon zusammen mit Geburts- und Taufurkunde (sofern vorhanden) zur Anmeldung mitzubringen.

Wir freuen uns auf euch!

Sie wünschen sich ebenfalls die Veröffentlichung Ihres Geburtstags ab 70 Jahren? Dann einfach eine kurze Nachricht an Gaby Grün vom Kirchenbüro.

Seniorennachmittage der Region

Duvenstedt – Seniorenkreis

findet nahezu wöchentlich donnerstags von 15 bis 17 Uhr mit Sonja Krohn und Pastor Peter Fahr statt.

30. November 23	Die Lemsahler in Duvenstedt zu Gast: Bildervortrag „Bilder von der Ostsee“
7. Dezember 23	Adventsfeier mit Kaffee, Gebäck, Liedern und Geschichten
14. Dezember 23	Spielen und Klönen
21. Dezember 23	Weihnachtspause
28. Dezember 23	Weihnachtspause
4. Januar 2024	Die Lemsahler in Duvenstedt zu Gast: Bibelstunde über die Jahreslosung 2024 „Alles, was ihr tut, geschehe in Liebe“ (1. Korinther 16,14)
11. Januar 2024	Spielen und Klönen
18. Januar 2024	Spielen und Klönen
25. Januar 2024	Grünkohlessen der regionalen Seniorenkreise im Gasthaus Offen - Anmeldung bitte über die örtlichen Seniorenkreise
1. Februar 2024	Gesprächsnachmittag zum Thema „Der Schnee und ich“
8. Februar 2024	Spielen und Klönen
15. Februar 2024	Bibelstunde mit Abendmahl - Gespräch über „Was ich schon immer zum Thema Gottesdienst wissen wollte“
22. Februar 2024	Spielen und Klönen
29. Februar 2024	Die Seniorenkreise aus Ohlstedt und Lemsahl werden dazu eingeladen: Im neuen Gemeindesaal bereiten wir uns auf den Weltgebetstag aus Palästina vor
7. März 2024	Spielen und Klönen

Kreis Älterer Menschen Lemsahl

trifft sich in etwa 14tägig donnerstags 15 bis 17 Uhr unter der Leitung von Edeltraut Diedrigkeit und Pastor Peter Fahr

30. November 2023	Die Lemsahler zu Gast in Duvenstedt s.o.
14. Dezember 2023	Adventsfeier mit Kaffee, Gebäck, Geschichten und Liedern
21. Dezember 2023	Weihnachtspause
28. Dezember 2023	Weihnachtspause
4. Januar 2024	Die Lemsahler zu Gast in Duvenstedt s.o.
18. Januar 2024	Andacht, Kaffeetrinken und Lesen und Rätseln mit Edeltraut Diedrigkeit
25. Januar 2024	Grünkohlessen der regionalen Seniorenkreise im Gasthaus Offen - Anmeldung bitte über die örtlichen Seniorenkreise
8. Februar 2024	Andacht und Kaffeetrinken, Gesprächsnachmittag zum Thema „Der Schnee und ich“
22. Februar 2024	Andacht und Kaffeetrinken, Bibelstunde zum Thema „Was ich schon immer zum Thema Gottesdienst wissen wollte“
29. Februar 2024	Gemeinsamer Seniorenkreis in Duvenstedt - s.o.
7. März 2024	Andacht und Kaffeetrinken, Bibelstunde zum Thema „Jesus - geliebt und gehasst“

Kaffeestube Ohlstedt

in etwa 14tägig freitags von 15 bis 17 Uhr unter Leitung von Gudrun Magiera mit Team & Pastor Peter Fahr

8. Dezember 23

15.00 Uhr	Andacht, Kaffee und Kuchen
16.00 Uhr	An der Krippe… mit Therese Senst

15. Dezember 23

15.00	Andacht, Kaffee und Kuchen
16.00	Adventliches … mit Herrn Fahr

5. Januar 24

15.00 Uhr	Andacht, Kaffee und Kuchen
16.00 Uhr	Unterwegs in Flandern mit dem Dichter Felix Timmermans Angelika Rischer erzählt Märchen

19. Januar 24

15.00	Andacht, Kaffee und Kuchen
16.00	Jürgen Kalcher stellt uns seine Masken vor

25. Januar 24

Gemeinsames Grünkohlessen bei Offen

2. Februar 24

15.00	Andacht, Kaffee und Kuchen
16.00	Dem Fröhlichen gehört die Welt… vorgetragen von Roswitha Weidlich

16. Februar 24

15.00	Andacht, Kaffee und Kuchen
16.00	Warum konnte Tony Buddenbrook nicht glücklich werden? vorgetragen von Lisa Hackenberg

29. Februar 24

Einladung nach Duvenstedt zum Weltgebetstag in den neugestalteten Gemeindesaal

Lebender Adventskalender Duvenstedt

Sonntag 3
10:00 Uhr
Gottesdienst und Adventliches Kaffeetrinken in der Cantate-Kirche

Montag 4
17:00 Uhr
Familie Hagelstein
Tangstedter Weg 16b

Dienstag 5
17:00 Uhr
Liebreiz
Duvenstedt Aktiv
Duvenstedter Damm 62 a

Mittwoch 6
18:00 Uhr
Familie Schröder
Kakenhahner Weg 157

Donnerstag 7
17:00 Uhr
Buchhandlung Klauder
Duvenstedter Damm 41

Freitag 8
14:30-16:00 Uhr
Hamburger Sparkasse
Filiale Duvenstedt
Duvenstedter Damm 52 b

Samstag 9
15:00-17:00 Uhr
Familie Baule,
auf der Pferdekoppel Ecke
Wildstieg/Rotwildschneise

Sonntag 10
16:00 Uhr
Bei Frau Wurst
Baben Pfier 7

Montag 11
15:00 - 18:00 Uhr
Frau Augustin
Basteln für Kinder und Eltern
Poppenbüttler Landstr. 51 a
Kreativraum „Yudid“

Dienstag 12
19 Uhr
Vereinigung Duvenstedt-
Duvenstedter Markt 8
Max-Kramp-Haus

Mittwoch 13
17:30 Uhr
Familie Faasch
Poppenbütteler Chaussee 24 a

Donnerstag 14
17:00 Uhr
Familie Rieken
Duvenstedter Markt 5

Freitag 15
17:30 Uhr
Frau Neuling (Bruss)
Wöhren 1

Samstag 16
11:00 - 13:00 Uhr
Simsalabim, spezielles
Kinderprogramm
Poppenbüttler Chaussee 3

Samstag 16
17:30 Uhr
Hotel Kastanie
Specksaalredder 14

Sonntag 17
17:00 Uhr
Familie Stolzke,
Rotwildschneise 18

Montag 18
17:00 Uhr
Familie Dürr
Parkberg 15 c

Dienstag 19
18:00 Uhr
Freiwillige
Feuerwehr Duvenstedt
Poppenbüttler Chaussee 17

Mittwoch 20
18:00 Uhr
Familie Stork
Kakenhahner Weg 39

Donnerstag 21
18:00 Uhr
Familie Kairies
Duvenstedter Markt 4
(Kirchplatz)

Liebe Duvenstedterinnen und liebe Duvenstedter,

herzlichen Dank für Ihre Bereitschaft sich als Gastgeber am „Lebenden Adventskalender zu beteiligen. Die Resonanz war so groß, dass nicht alle bewährten Gastgeber einen Termin bekommen konnten. Bei diesen bedanke ich mich besonders und verspreche, sie im nächsten Jahr terminlich bevorzugt zu berücksichtigen. Nun freuen wir uns alle gemeinsam auf die kommende Adventszeit.

Bis dahin herzliche Grüße
Ihre Doris Stolzke
und Peter Fahr, Pastor

Lebendiger Adventskalender in Tangstedt

Herzliche Einladung zum Lebendigen Adventskalender, der uns auch dieses Jahr wieder zusammenbringt. Freut euch auf stimmungsvolle Veranstaltungen, die wir hier für euch ankündigen. Lasst uns gemeinsam die Adventszeit zelebrieren und in besinnlichen Momenten die Vorfreude teilen.

Freitag, 18:00
Freiwillige Feuerwehr Wulksfelde
Rader Weg 192
Rade
1

Freitag, 18:00
Freiwillige Feuerwehr Tangstedt
Dorfstraße 28
Tangstedt
1

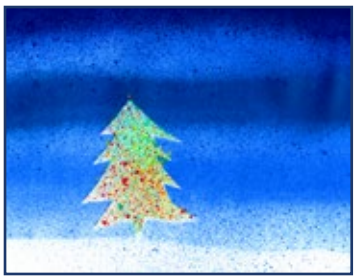

Montag, 18:00
Familie Kahlke
Im Hagen 26b
Tangstedt
4

Mittwoch, 18:00
Deutsches Rotes Kreuz
Hauptstraße 123 a+b
Tangstedt
6

Montag, 18:00
Gaby Grün und Olaf Hirthe
Stormstraße 4
Tangstedt
11

Mittwoch, 19:15
Kantorei „Zum Guten Hirten" im Gemeindezentrum
Hauptstraße 92
Tangstedt
13

Donnerstag, 18:00
Familie Trimpop
Im Hagen 20b
Tangstedt
14

Samstag, 14:00
Posaunenchor beim Weihnachts- und Adventslieder-Blasen auf dem Gut Wulksfelde
Gut Wulksfelde
Wulksfelde
16

Sonntag, 17:00
Rosenkate
Henstedter Weg 20
Wilstedt
17

Montag, 18:00
Maren Fuehr, Angela Dröse und der Posaunenchor
Loheweg 4
Wilstedt
18

Dienstag, 18:00
Familie Liebler-Laude
Rehkamp 1
Tangstedt
19

Mittwoch, 18:00
Maren Liebschner
Am Herrendamm 6
Tangstedt
20

Donnerstag, 18:00
Familie Müssig
Am Kuhteich 11
Tangstedt
21

Freitag, 18:00
Marianne Bergmann und Wolfgang Poppenhusen
Dorfstraße 98
Tangstedt
22

Samstag, 17:30
Anita Hormozi und Ulrika Magnus
Loheweg 25
Wilstedt
23

Töpferkurs in Tangstedt für Kinder

Im letzten Töpferkurs wurden sehr erfolgreich viele verschiedene Dinge getöpfert :
Vogeltränken, Vasen, Schreibtischbutler, Enten und ein Teller zum Thema Klimawandel.
Eure Ergebnisse sind sehr schön geworden.

Ich biete euch im nächsten Jahr im Februar 2024 eine besondere Aufgabe an zwei Nachmittagen an:
Dienstag 6. Februar 2024 und glasieren am 20. Februar 2024, 15:15 Uhr – 16:15 Uhr im Gemeindezentrum in Tangstedt
Wir wollen eine Burgruine mit Burggeist töpfern. Der Kostenbeitrag für das Material beträgt hier 5 Euro. Es können höchstens 8 Kinder teilnehmen.

Im Februar des kommenden Jahres startet der nächste Töpferkurs und findet an folgenden Tagen statt:

Dienstags
27. Februar, 5. März, 12. März und 26. März

Samstags
9. März

Für das Material beträgt der Unkostenbeitrag 10 Euro.

Anmeldungen im Kirchenbüro oder bei mir

Kirchenbüro Tangstedt
Gaby Grün
kirchenbüro@
kirche-tangstedt.de
Tel. 04109 - 250 316

Marianne Bergmann
bergmann-poppenhusen @t-online.de
Tel. 04109 - 250 490

Ich freue mich auf euch
Marianne Bergmann

Die Rosenkate hat eine neue Homepage: www.rosenkate-tangstedt.de

Anzeige

Warmer Mittagstisch in Tangstedt

Deutsches Rotes Kreuz

Jeden Monat am dritten Dienstag sind alleinstehende Tangstedter:innen, die Gesellschaft suchen und sonst alleine wären, eingeladen zum Mittagstisch. Dazu findet sich ein gutes Dutzend zusammen und gibt einen Kostenanteil in die Gemeischaftskasse, die dann als Spende dem Roten Kreuz zukommt.
Ansprechpartnerin ist Gisela Staack, Tel. 04109 – 6317, die auch für das Essen sorgt. Eine Anmeldung ist nicht erforderlich. Auch neue Gäste sind herzlich willkommen.
Die nächsten Termine sind:

19. Dezember 2023
16. Januar 2024
20. Februar 2024

Im Gemeindezentrum Tangstedt

Wir freuen uns auf Sie,
Ihre Gisela Staack

Regelmäßige Veranstaltungen in unseren Gemeinden

Montag

Duvenstedt

Orchester „in dubio pro musica“

19:30 – 21:00 Uhr
Gemeindesaal Duvenstedt
Leitung Martina Weiland

Tangstedt

Posaunenchor

20:00 – 22:00 Uhr
Gemeindezentrum Tangstedt
Leitung Thomas Reiners
☎ 040 – 511 61 69

Dienstag

Duvenstedt

Bücherstube

11:00 – 12:00 Uhr & 15:00 - 17:00 Uhr
Erster Dienstag im Monat
Ulf Stechmann
Kontakt über Kirchenbüro Duvenstedt
☎ 040 – 607 03 07

Duvenstedt

Treffen der Strickbegeisterten

Für Interessierte aller Altersstufen
18:00 – 20:00 Uhr
Erster Dienstag im Monat
Mechthild Niemöller
☎ 0173 – 751 10 71

Tangstedt

Sitzung des Kirchengemeinderats

19:30 – 22:00 Uhr
Erster Dienstag im Monat
André Trimpop
☎ 0171 – 539 12 57

Töpferkurs für Kinder

15:15 – 16:15 Uhr
Gemeindezentrum Tangstedt
Nach Anmeldung bei
Marianne Bergmann
☎ 04109 – 250 490

Mittwoch

Duvenstedt

Basarkreis

09:30 – 11:00 Uhr
Dorit Oelfke
☎ 0177 – 288 08 31

Sitzung des Kirchengemeinderats

19:30 – 22:00 Uhr
Zweiter Mittwoch im Monat
Peter Fahr & Heiko Poggensee
☎ 040 – 607 03 07

Tangstedt

Trommelgruppe für Erwachsene

18:00 – 19:00 Uhr
Gemeindezentrum Tangstedt
Norbert Kröger / Michael Dröse
Kontakt über Kirchenbüro Tangstedt
☎ 04109 – 250 316

Kantorei

19:30 – 21:00 Uhr
Gemeindezentrum Tangstedt
Leitung Nicola Schneider-Person
Kontakt: Lilo Grundke
☎ 04109 – 94 86

Donnerstag

Duvenstedt

Seniorenkreis

15:00 – 17:00 Uhr
Termine: siehe Seite 11
Sonja Krohn und Peter Fahr
Kontakt über Kirchenbüro Duvenstedt
☎ 040 – 607 03 07

Freundeskreis Suchtkranke (ELAS)

17:30 – 20:00 Uhr
Erster Donnerstag im Monat
Gaby Lindstädt
Kontakt über Kirchenbüro Duvenstedt
☎ 040 607 03 07

Lemsahl

Kreis älterer Menschen – KÄM

15:00 – 17:00 Uhr
Termine: siehe Seite 11
Edeltraut Diedrigkeit und Peter Fahr
Kontakt über Kirchenbüro Lemsahl
☎ 040 – 608 07 81

Tangstedt

Frauenkreis

14:00 – 16:00 Uhr
Erster Donnerstag im Monat
Kontakt über Kirchenbüro Tangstedt
☎ 04109 – 250 316

Flötenanfänger

16:15 – 16:45 Uhr
16:45 – 17:15 Uhr
Pavlina Kurkowski
Kontakt über Kirchenbüro Tangstedt
☎ 04109 – 250 316

Fortgeschrittene Flöten

17:15 Uhr– 17:45 Uhr
Pavlina Kurkowski
Kontakt über Kirchenbüro Tangstedt
☎ 04109 – 250 316

Gitarrenkurs

17:45 Uhr– 18:15 Uhr
Pavlina Kurkowski
Kontakt über Kirchenbüro Tangstedt
☎ 04109 – 250 316

Freitag

Duvenstedt

Krabbelgruppe

09:30 Uhr– 11:00 Uhr
Anja Tschernich
☎ 0176 – 578 41 777

Frauenchor Calabassa

19:00 – 21:00 Uhr
mit den Sonntagsterminen im Wechsel
Martina Weiland
Kontakt über Kirchenbüro Duvenstedt
☎ 040 607 03 07 / www.calabassa.de

Ohlstedt

Kaffeestube Ohlstedt

15:00 – 17:00 Uhr
Termine: siehe Seite 11
Gudrun Magiera + Team + Peter Fahr
Kontakt über Kirchenbüro Ohlstedt
☎ 040 – 605 08 52

Samstag

Ohlstedt

Pfadfinder regional
12:00 – 16:00 Uhr
Zweiter Samstag im Monat
Leah Möller
lelefri@gmx.de

Tangstedt

Töpfern mit Kindern

10:30 – 12:00 Uhr
Gemeindezentrum Tangstedt
Nach Anmeldung bei
Marianne Bergmann
☎ 04109 – 250 490

Sonntag

Duvenstedt

Frauenchor Calabassa

15:00 – 17:00 Uhr
mit den Freitagsterminen im Wechsel
Martina Weiland
Kontakt über Kirchenbüro Duvenstedt
☎ 040 – 607 03 07 / www.calabassa.de

Die Termine für Küsterkreis und den Besuchsdienst sind im Kirchenbüro in Duvenstedt zu erfragen, da sie unregelmäßig stattfinden. Für das Duvenstedter Künstlertreffen „ART an der Grenze“ ist Beate Faasch (040 – 607 29 46) Kontaktperson.

Die Mitglieder des Kirchengemeinderats in Duvenstedt

Peter Fahr – Dr. Caspar Gleiss
Stefanie Kairies – Dr. Ulf Stolzke
Heiko Poggensee – Anja Tschernich
Anke Haupenthal – Olaf Krohn

Vorsitzender

Pastor Peter Fahr

peter.fahr@kirche-duvenstedt.de
☎ 040 – 607 03 07

Stellvertretender Vorsitzender

Heiko Poggensee

heiko.poggensee@kirche-duvenstedt.de

Kirchenbüro und Gemeindehaus

Gemeindesekretärin Gaby Grün

Duvenstedter Markt 4 – 22397 HH
☎ 040 – 607 03 07 Fax 607 50 200
kirche-duvenstedt@t-online.de

Öffnungszeiten:

Di. und Do. 16 – 18 Uhr
Mi. und Fr. 10 – 12 Uhr
Terminvereinbarung außerhalb der Öffnungszeit möglich

Förderverein der Kirchengemeinde Duvenstedt

Hamburger Sparkasse
DE64 2005 0550 1056 2172 33

Spenden an die Kirchengemeinde Duvenstedt bitte auf folgendes Konto

Ev.-Luth. Kirchengemeinde Duvenstedt
Hamburger Sparkasse
DE79 2005 0550 1056 2118 22

Impressum

„Gemeinsam Unterwegs" wird von den Ev.-Luth. Kirchengemeinden Tangstedt und Duvenstedt herausgegeben.
ViSdP: Peter Fahr u. Wolfgang Glöckner
Layout: André Trimpop
Redaktionsteam: Ulrike Dollase, Peter Fahr, Wolfgang Glöckner, Gaby Grün, André Trimpop
Die Artikel geben nicht in jedem Falle die Meinung der Redaktion wieder.
Im Interesse einer guten und genauen Redaktionsarbeit bitten wir, Termine rechtzeitig schriftlich mitzuteilen.

Redaktionsschluss für die nächste Ausgabe Nr. 5 (März, April, Mai 24) ist der 25. Januar 2023

Zuschriften bitte per E-Mail an
gemeindebrief@kirche-duvenstedt-tangstedt.de

Druck:
Schneider Druck e.K., 25421 Pinneberg
Auflage: 6.100 Exemplare

Diakonie- und Sozialstation Tangstedt

Pflegedienstleiterin Susanne Wulff

Hauptstraße 99 – 22889 Tangstedt
☎ 04109 – 1814 Fax 252 271
diakonie@kirche-tangstedt.de
Internet: www.diakonie-tangstedt.de

Büro-Öffnungszeiten:

Mo. – Mi. 10 – 15 Uhr
Do. 10 – 17 Uhr und Fr. 10 – 13 Uhr
Terminvereinbarung außerhalb der Öffnungszeit möglich

Kontakte in der Region

Friedhof Bergstedt

Ingrid Hesse
☎ 040 – 604 91 05

Kirchengemeinde Oberalster-Bergstedt

Standort Lemsahl
Sekretariat Christina Schauerte
☎ 040 – 608 07 81
kirchenbuero@jubilatekirche-hh.de

Standort Ohlstedt
Sekretariat Dörte Wencker
☎ 040 – 605 08 52
buero@kirche-wohldorf-ohlstedt.de

Standort Bergstedt
☎ 040 – 604 91 56
buero@kirchebergstedt.de

Hilfe in Notfällen

ELAS (Ev. Landesarbeitsgemeinschaft für Suchtkrankenhilfe)
☎ 040 – 306 20 308

Telefonselsorge
☎ 0800 – 111 0 111
☎ 0800 – 111 0 222

Telefonselsorge
für Kinder und Jugendliche
☎ 0800 – 111 0 333

Müttertelefon
☎ 0800 – 333 21 11

Private Feiern im Gemeindezentrum Tangstedt

Kontakt über Gaby Grün
☎ 04109 – 250 316

Private Feiern im Gemeindehaus Duvenstedt

Kontakt über Gaby Grün
☎ 040 – 607 03 07

Die Mitglieder des Kirchengemeinderats in Tangstedt

Nicola Ahrens-Tilsner
Karin Dechow – Wolfgang Glöckner
Helke Kattner – Ulrika Magnus – Astrid Zarbock
Wolfgang Poppenhusen
André Trimpop – Carsten Weise

Vorsitzender

Pastor Wolfgang Glöckner

pastor@kirche-tangstedt.de
☎ 04109 – 25 03 17

Stellvertretende Vorsitzende

Helke Kattner

helke.kattner@kirche-tangstedt.de

Kirchenbüro und Gemeindezentrum

Gemeindesekretärin Gaby Grün

Hauptstraße 92 – 22889 Tangstedt
☎ 04109 – 250 316 Fax 250 315
kirchenbuero@kirche-tangstedt.de

Öffnungszeiten:

Mo., Di. und Do. 10 – 12 Uhr
Mo. 15 – 17 Uhr und Fr. 14 – 16 Uhr
Terminvereinbarung außerhalb der Öffnungszeit möglich

Friedhofsverwaltung Tangstedt

Friedhofsverwalterin Maren Fuehr

Hauptstraße 92 – 22889 Tangstedt
☎ 04109 – 250 318 Fax 250 315
friedhofsverwaltung@kirche-tangstedt.de

Öffnungszeiten

Mo., Di und Fr. 10 – 13 Uhr
und Do. 14 – 18 Uhr

Spenden an die Kirchengemeinde Tangstedt bitte auf folgendes Konto

Ev.-Luth. Kirchengemeinde Tangstedt
Raiffeisenbank eG Leezen
DE97 2306 1220 0011 7900 99

Förderkreis der Kirchengemeinde Tangstedt

Vorsitzender: Wolfgang Poppenhusen

☎ 04109 – 250 490
foerderkreis@kirche-tangstedt.de
Raiffeisenbank eG Leezen
DE52 2306 1220 0041 7900 99

Werden sie jetzt Mitglied im
Freundeskreis Rosenkate

Vorsitzende: Christina Gacon

Stellevertretend: Astrid Zarbock

freundeskreis@rosenkate-tangstedt.de