Kirche im Dorf

Cantate – Kirche

Gemeindebrief der Ev.-Luth. Kirchengemeinde Duvenstedt
für März – April – Mai 2022

Nordkirche.de/
Mitstimmen
Kirchengemeinderats-wahl: **27. Nov 2022**

Himmelfahrtsgottesdienst auf den Alsterwiesen

Am Haselknick in Hamburg-Ohlstedt

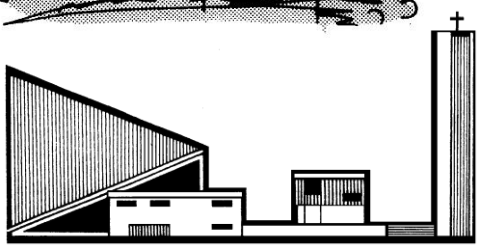

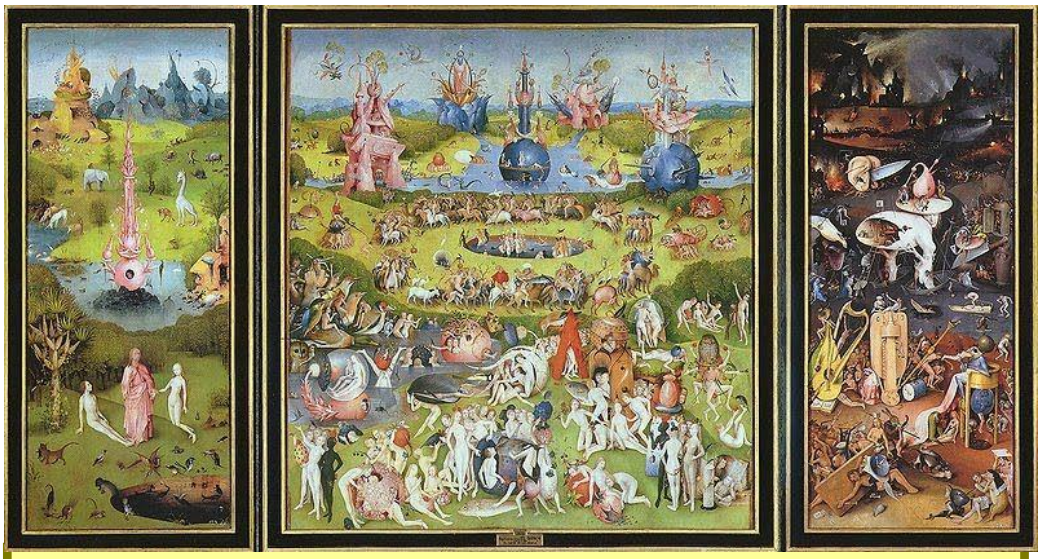

OBERALSTER
BERGSTEDT

lebendig
und verwurzelt

alptraum – vision – hoffnung – ein traum vom himmel?

ein gottesdienst mit dem propheten daniel

Welche Träume träumen wir? Welche Visionen erschrecken uns? Wovon **wollen** wir träumen? Was befürchten wir? Welche biblischen Visionen lehnen wir ab? Von welchen können wir vielleicht lernen? Was wollen wir feiern? Ein vorsichtiger Blick in die Zukunft.

Am 26. Mai 2022 um 11 Uhr

mit Bläsern aus der Region – anschließend Picknick – bitte Salate mitbringen! Für Würstchen und Getränke wird gesorgt.

*Falls die Corona-Lage es **nicht** erlaubt, informieren wir Sie über die Heimseiten der Gemeinden und verweisen auf dezentrale Angebote (wie 2021) – bitte beachten!*

Liebe Duvenstedterinnen und Duvenstedter!

Glauben heißt nicht wissen

Darüber, dass „glauben“ und „glauben“ nicht dasselbe ist, habe ich schon einmal geschrieben. Aber weil es so wichtig ist, nutze ich es wiederum als Einstieg: Sie alle kennen den Satz „Glauben heißt >nicht wissen<“. Das stimmt nur zum Teil, und bezogen auf das, worum es in der Kirche unter uns Christinnen und Christen geht, ist es vollkommen verkehrt:

Ich gehe an einer Ladenzeile vorbei. Alles hell erleuchtet. Nur ein Geschäft ist dunkel. „Ach, das ist wohl eingegangen wegen Corona“, denke ich. Das „glaube“ ich dann, ohne es zu wissen. Dann nehme ich ein Schild an der Tür wahr. Darauf steht: >Wegen Trauerfalles in der Familie bis Ende der Woche geschlossen<. Uups, doch nicht eingegangen. Da stimmt es, dieses „glauben heißt >nicht wissen<“. Ich habe mich vertan, hätte mit meiner ***Vermutung*** *aber auch richtig liegen können. Das „glauben“ in diesem Satz heißt also eigentlich „vermuten“, oder auch „annehmen, raten“.*

Was ist Wahrheit? – fragt Pilatus den angeklagten Jesus

Das >Glauben< des Glaubens ist jedoch etwas völlig anderes: Wenn ich „glaube“, dass das Weltall das Werk des Schöpfergottes ist, das aus Liebe und göttlicher Energie existieren darf, dann ist das keine Vermutung, sondern ein ***Vertrauen*** *– das ist etwas komplett anderes, nämlich auch, weil es hier niemals falsifiziert oder verifiziert werden kann. Genausowenig wie die Liebe zwischen Menschen „bewiesen“ werden kann. Sie kann nur durch Vertrauen gespürt und genährt werden. Damit verwandt ist eine weitere Bedeutung, auf die ein Konfirmand*

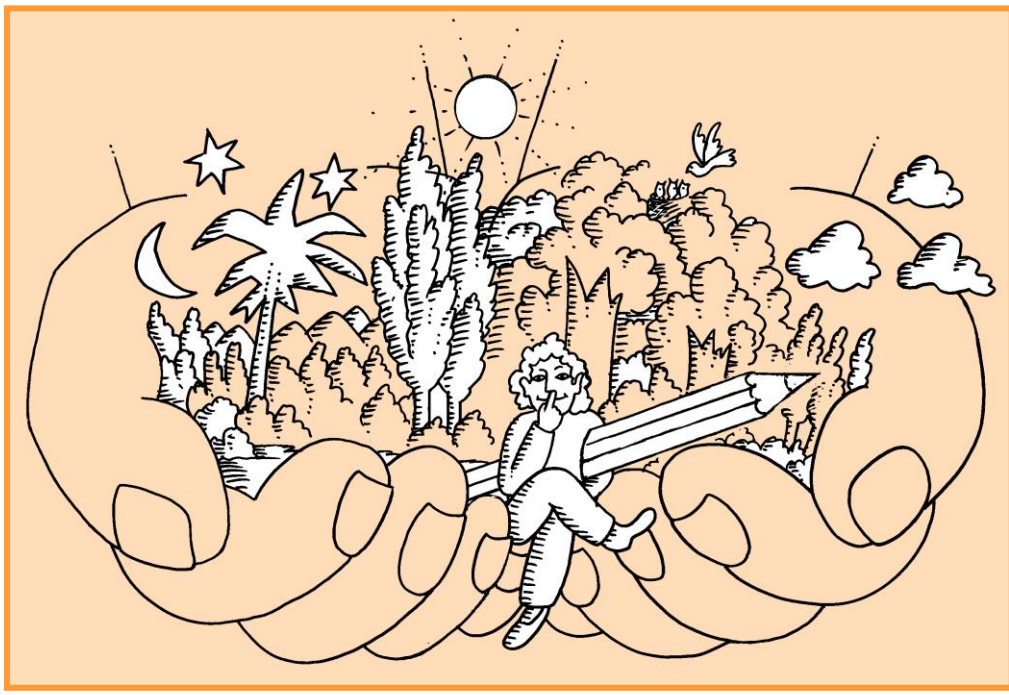

*mich brachte: „Glauben kann auch >unterstützen< heißen!“ Denn wenn ich zu jemand anderem sage: „Ich glaube an dich“, dann heißt das: Ich **unterstütze** dich in dem, was du vorhast und an dessen Gelingen du vielleicht noch zweifelst. Ich will dir deine Zweifel nehmen!*

fake news? alternative Fakten? andere Meinung?

Nun gibt es eine ähnliche Verwirrung um den Begriff >Wahrheit<. Ist es die Wahrheit, dass die Erde eine Kugel ist? Irgendwie ja, aber anderseits auch wieder nicht, denn es ist schlicht eine Tatsache. Und dass die Erde eine Scheibe ist, ist keine Meinung sondern ein Irrtum. Genauso wie 2+2=7. Auch das ist schlichtweg falsch. Es ist natürlich nicht verboten, sich zu irren. Es ist normalerweise auch nicht verboten, etwas Falsches zu sagen. Aber eben nicht in jedem Fall. Bewusste Irreführung zum eigenen Vorteil gilt als Betrug. Falschaussagen vor Gericht sind ohnehin verboten.

Aber auch widerliche Vorurteile über bestimmte Bevölkerungsgruppen zu verbreiten, ist nicht einfach nur falsch – in keiner einzigen Bevölkerungsgruppe, sei sie ethnisch, kulturell oder religiös geprägt, sind ALLE Gruppenmitglieder so oder so, das Individuum bleibt Individuum. Vorurteile sind eigentlich immer menschenverachtend – und dann ist das Aussprechen einer solchen Falschaussage böse und in besonderen Fällen sogar verboten. Es ist falsch, zu behaupten, ALLE Portugiesen oder Afrikaner oder Muslime oder Chinesen wären dies oder das, und es ist mit Recht verboten, wenn man die systematisch-industrielle Ausrottung der jüdischen Bevölkerung Europas durch die Deutschen abstreitet. Oder auch, wenn man sich meint herausnehmen zu dürfen, insbesondere als Mann, über die Fähigkeiten und Möglichkeiten von Frauen insgesamt zu bramarbasieren. Das ist zwar nicht verboten, aber trotzdem menschenverachtender Sexismus.

Man kann wirklich über vieles sehr verschiedener Meinung sein, aber nicht über Tatsachen. Tatsachen sind Tatbestände, die nicht widerlegt sind. Dieses Virus und seine Gefährlichkeit ist eine Tatsache, die nicht zu

bestreiten ist. Man kann allerdings verschiedener Meinung sein, wie damit nun umzugehen ist. Oder wie Statistiken zu deuten sind. Man kann verschiedener Meinung sein, wie sich die Pandemie entwickeln wird. Es kann sogar immer wieder passieren, dass etwas, das als Tatsache galt, von der Wissenschaft widerlegt oder modifiziert beschrieben wird, oder dass sich faktenseitig etwas ändert wie z.B. eine Virusmutation. Aber bevor eine Tatsache nicht wirklich wissenschaftlich falsifiziert ist, bleibt sie eine Tatsache. Und für eine Widerlegung braucht es neue Fakten, Beweise, Erkenntnisse, aber bestimmt keine abweichenden „Meinungen". Das Problem unserer Zeit ist oftmals viel zu viel Meinung bei viel zu wenig Ahnung. Oder es steht eine – oft unlautere – Absicht im Hintergrund, die zu der abweichenden „Meinung" motiviert.

Dass wir Menschen den vermutlich gefährlich werdenden Klimawandel hervorgerufen haben, ist eine gut untermauerte These, deren Gegenthese gut begründet werden muss, aber nicht durch „Meinungen" ausgehebelt werden kann. Hier sind seriöse wissenschaftliche Quellen vonnöten und keine Meinungsseiten, die wiederum einer verborgenen Agenda folgen.

Tatsachen, Meinungen und Irrtümer müssen sorgfältig voneinander unterschieden werden – und mit >Wahrheit< verhält es sich gleich noch wieder ganz anders.

In bezug auf unseren Glauben ist das Suchen nach Tatsachen weniger wichtig als das Ringen um die >Wahrheit<. An Tatsachen braucht man nicht zu glauben, die sind einfach so – ein Jahr dauert halt 365 ¼ Tage, Spinnen haben 8 Beine und Menschen können krank werden.

Was ist die Wahrheit?

*Aber was ist **Wahrheit**? Diese Frage ist schwieriger als es auf den ersten Blick scheint. Bei >Wahrheit< geht es nicht einfach nur um Tatsachen im naturwissenschaftlichen oder historischen Sinne, sondern auch um Deutung, Sinn, Erinnerung, Hoffnung, Glaube – und wenn man sich das klar macht, dann ist sofort einsichtig: Eine absolute Wahrheit gibt es nicht. Was für dich >wahr< ist, muss es für mich noch lange nicht sein. Und umgekehrt. Um Wahrheit muss gerungen und diskutiert werden. Sie kann aber auch gemeinsam erlebt werden.*

Die Wahrheit gibt es gar nicht.

*Ob es eine **Tatsache** ist, dass Jesus wirklich gelebt hat, also ein Mensch namens Jesus von Nazareth, ist leider nicht gut belegt. Aber es ist auch nicht unwahrscheinlich. Ich gehe jedenfalls davon aus. Aber das alleine sagt ja noch nicht viel.*

Diejenigen von uns, für die es eine unumstößliche Tatsache sein muss, erklären die Evangelien zu historischen Werken. Das hinwiederum halte ich für schwierig. Auf der anderen Seite spricht einiges dafür, dass es diesen Jesus wirklich gegeben hat. Wer er aber für dich und mich >in Wahrheit< ist, das erschließt sich nicht mit Tatsachenberichten. Denn alles, was über diesen Jesus über die nackten Tatsachen hinaus gesagt wird, was für dich oder mich die Wahrheit sein könnte, ist nicht Bestandteil wissenschaftlichen Zugangs.

*Es gibt Menschen, die sind der Auffassung, dass **alles**, was sich wissenschaftlichem Denken und Forschen nicht erschließt, reine Fiktion, ausgedacht, Märchen und damit irrelevant ist. Diese Leute kommen dann aber bei Fragen von Kunst, Dichtung, Musik, Poesie, Liebe, Phantasie, Glück etc. pp. unter Umständen sehr ins Stottern oder behaupten, das wissen wir halt noch nicht so genau, was es damit*

wissenschaftlich auf sich hat, aber über das logische und naturwissenschaftliche Denken hinaus gibt es nichts. Darf es nichts geben? Nun gut. Das ist dann deren Wahrheit. Meine nicht.

„In meines Vaters Haus sind viele Wohnungen" – sagt Jesus zu seinen Jüngern.
Johannesevangelium Kapitel 14 Vers 2

Allerdings bedeutet das, dass zwischen Spökenkiekerei und vernünftigem Glauben für die Verächter der Religion unter Umständen schwer oder gar nicht zu unterscheiden ist. Das ist für uns Christinnen und Christen, die in der Wahrheit des liebenden Schöpfers leben, schwer auszuhalten. Aber da müssen wir durch. Da muss dann trefflich diskutiert werden – und möglicherweise kommt man nicht immer auf einen Nenner.

Auch innerhalb unserer Glaubensgemeinschaft gibt es ja verschiedene Wahrheiten – die aber hoffentlich alle in einem gemeinsamen Glauben an Jesus Christus, den Mensch gewordenen Gott, zusammenlaufen. Das sollte unser Bemühen sein. Christus, Mensch und Gott, geboren, gestorben, auferstanden – das ist die Wahrheit, aus der wir leben.

Die Frage des Pilatus „Was ist Wahrheit", die der dem gefangenen Jesus stellt, wird nicht beantwortet. >Wahrheit< kann nicht einfach nur erklärt werden, sie wird erfahren, geglaubt, gelebt. Für die Wahrheit des christlichen Glaubens können wir nur mit Liebe werben. Alles andere ist vergeblich. Es gibt dafür keine Beweise. Aber viele vertrauenswürdige Zeugnisse.

Es grüßt Sie herzlich Ihr Peter Fahr, Pastor

Auch wenn's unsicher ist – wir wollen planen!
– einen kleinen "Ostermarkt" –

Vor einem Dreivierteljahr gab es ein Treffen, das vom Pastor angeregt worden war, um mit interessierten Leuten Ideen für die Belebung des Gemeindelebens zu sammeln. Es gab viele schöne Ideen, die alle zu einem Nikolausfest zusammengeführt werden sollten. Aber leider schwebte Corona über allem! Die steigenden Infektionszahlen durchkreuzten unsere Pläne. Aber unsere Ideen komplett aufzugeben, war auch keine Option. Also wurde auf der nächsten Zusammenkunft kurzerhand beschlossen, am 2. Advent mit Hilfe von zwei adventlich geschmückten Ständen auf dem Kirchplatz die Vorweihnachtszeit (wenn auch etwas verspätet) einzuläuten – klein, aber fein! So wurden nach dem Gottesdienst, den Martina Weilands Frauenchor

Lemke

Partyservice & Catering
Schul- & Kindergartencatering

Partyservice Lemke wünscht Ihnen
eine besinnliche Adventszeit und ein schönes
Weihnachtsfest.
Gerne unterbreiten wir Ihnen ein
unverbindliches Angebot für Ihre nächste Feier.
Besuchen Sie uns doch im Internet unter
www.lemke-partyservice.de

Partyservice Lemke – Schützenwall 37, 22844 Norderstedt – Tel.: 040/604 68 68 – www.lemke-partyservice.de

Anzeige

»Calabassa« mitgestaltet hatte, an dem einen Stand Glühwein, Schmalzgebäck und gebrannte Mandeln angeboten. Genau das Richtige für das nasskalte Wetter – es wurde lebhaft zugegriffen.

Aber auch der Basarkreis hatte einen Stand übernommen – Türkränze, weihnachtliche Sträuße, kleine Tannenbäume, Gestecke, selbstgestrickte Strümpfe in vielen Farben, Handschuhe, Marmelade, Kekse – viele schöne Dinge aus der Basarwerkstatt. Trotz der schwierigen Situation – Corona und Wetter – war es eine sehr schöne, fröhliche Stunde.

Und wie es so ist: Nach Weihnachten kommt Ostern. Da leider das Corona-Virus noch immer sein Unwesen treibt, können wir auch für Ostern nur eine vorläufige, sehr lose Planung vornehmen. Wir würden gerne am **10. April 2022, nach dem Palmsonntagsgottesdienst, ein (vor-)österliches Treffen** arrangieren. Ob mit Kaffee und Kuchen und in welchem Rahmen werden wir wohl erst kurz vorher festlegen können. Trotzdem hat der Basarkreis mit den Vorbereitungen begonnen.

Wir würden uns sehr freuen, wenn Sie sich den Termin notieren. Ein fröhliches Kaffeetrinken oder auch nur ein (vor-)österliches Treffen wäre auch ein schöner Frühlingsanfang!

Dorit Oelfke
für den Basarkreis

Anzeige

TOBSAS NEULING

HEIZUNG — SANITÄR

040 - 601 93 13

www.neuling-gebaeudetechnik.de

Elternchor der Kirchengemeinden Tangstedt und Duvenstedt 2022

Liebe Eltern, Freunde und Verwandte unserer Konfirmandinnen und Konfirmanden, in diesem Jahr soll der Elternchor wieder stattfinden! Für die Duvenstedter Eltern vielleicht ganz neu, die Tangstedter Eltern warten schon darauf. Es wird ein gemeinsamer **Projektchor** sein mit einem Auftritt in jeder Gemeinde, **an jeweils einem Konfirmationsgottesdienst**, **in Tangstedt Samstag den 23.04.22 um 10 Uhr, in Duvenstedt Samstag den 07.05.22 um 10 Uhr**. Bitte gleich notieren, denn es wäre schön, wenn alle an beiden Terminen singen können.

Der Elternchor ist eine tolle Gelegenheit, sich aktiv an der Konfirmation der Jugendlichen zu beteiligen, es erfordert keine Vorkenntnisse im Chorgesang, jede/r kann mitmachen!

Wir singen aus dem Bereich Popularmusik (z.B. Johannes Oerding, Sarah Connor) und auch kirchliche Popularmusik.

Die **Proben** finden statt in der **Kirche in Tangstedt**, jeweils dienstags von 19.30-21 Uhr. **Probentermine: 1.3., 8.3., 22.3., 29.3., 12.4., 19.4.22**

Es wird zusätzlich für jeden song ein teach me geben, so dass man zu Hause üben kann.

Ich bitte alle Interessierten, sich bei mir unter der e-mail Adresse popularmusik-kattner@web.de alsbald anzumelden, damit wir sicherstellen können, dass eure Kinder dann auch in dem oben genannten Gottesdienst konfirmiert werden. In Duvenstedt sind die Gottesdiensttermine leider schon festgelegt – aber ich würde mich trotzdem freuen, wenn Ihr Lust hättet, mitzumachen!

Wichtig: Es ist eine **2G+**-Veranstaltung, also 3mal geeimpft oder 2mal+Test, Nachweise bitte vorzeigen und die üblichen Masken- und Abstandsregeln beim Rein- und Rausgehen beachten.

Ich freue mich, den Elternchor endlich wieder anbieten zu können,

liebe Grüße bis dahin, Helke Kattner

Geplante Gottesdienste –

Wochentag Datum	Uhr-zeit	Anlass	Informationen
Mittwoch 2.3.22	**19 Uhr**	*Aschermittwoch*	Andacht mit Gebet um den Kerzenleuchter
Freitag 4.3.22	**18 Uhr**	***Weltgebetstag aus England, Wales und Nordirland***	**Gemeinsamer Gottesdienst mit dem Team aus Duvenstedt und Tangstedt in TANGSTEDT**
Sonntag 6.3.22	**10 Uhr**	***1. Sonntag der Passionszeit***	Predigtgottesdienst mit Pastor Fahr (11 Uhr in Tangstedt)
Sonntag 13.3.22	***In Duvenstedt kein Gottesdienst***		
Sonntag 20.3.22	**10 Uhr**	*3. Sonntag der Passionszeit*	Predigtgottesdienst mit Pastor Fahr (11 Uhr in Tangstedt)
Sonntag 27.3.22	**10 Uhr**	*4. Sonntag der Passionszeit*	**Die Konfirmanden gestalten den Gottesdienst** hoffentlich analog, und mit Pn.vdLippe + P.Fahr
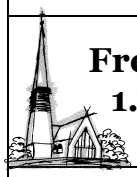 **Freitag 1.4.22**	**18 Uhr**	***Lichtspuren-andacht in Tangstedt***	Das **Tangstedter Gottesdienstteam** lädt zu einem besonderen Gottesdienst ein – Musik: Helke Kattner
Sonntag 3.4.22	**10 Uhr**	*5. Sonntag der Passionszeit*	Predigtgottesdienst mit **Pastor Glöckner** aus Tangstedt (11 Uhr in Tangstedt)
Mittwoch 6.4.22	**19 Uhr**	*Mittwoch*	Andacht mit Gebet um den Kerzenleuchter
Sonntag 10.4.22	**10 Uhr**	*Palmsonntag*	Predigtgottesdienst mit Pastor Fahr
	ca. 11 Uhr		***Ein vorösterliches Treffen mit unserem Basarkreis – mal sehen was geht!***
Donnerstag 14.4.22	**19 Uhr**	*Gründonnerstag*	**Gottesdienst zu Jesu letztem Abendmahl** – vielleicht mit Abend-mahl auch für uns?
Freitag 15.4.22	**10 Uhr**	*Karfreitag*	**Gottesdienst – ohne Orgel –** Predigtgottesdienst an Jesu Todestag
Freitag 15.4.22	**18 Uhr**	𝄞	**KONZERT der Musikschule Bergstedt –** »Stabat mater« von Giovanni Battista Pergolesi

alles zur Zeit ohne Gewähr

Wochentag Datum	Uhr-zeit	Anlass	Informationen
Sonnabend 16.4.22	**23 Uhr**	*Osternacht*	**Festgottesdienst –** das Osterlicht wird in die dunkle Kirche getragen …
Sonntag 17.4.22	**11 Uhr**	*Ostersonntag*	**Festgottesdienst zur Auferstehung Musik**
Montag 18.4.22	**10 Uhr**	*Ostermontag*	**Familiengottesdienst zu Ostern** – vielleicht kommt der Osterhase?
Sonntag 24.4.22	**10 Uhr**	*1. Sonntag nach Ostern*	Predigtgottesdienst mit Pastor Fahr
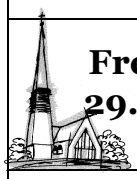 **Freitag 29.4.22**	**18 Uhr**	***Lichtspuren-andacht in Tangstedt***	Das **Tangstedter Gottesdienstteam** lädt zu einem besonderen Gottesdienst ein – Musik: Helke Kattner
Sonntag 1.5.22	**10 Uhr**	*2. Sonntag nach Ostern*	**Predigtgottesdienst** mit P.Fahr
Mittwoch 4.5.22	**19 Uhr**	*Mittwoch*	Andacht mit Gebet um den Kerzenleuchter
Sonnabend 7.5.22	**10 Uhr** **12 Uhr** **14 Uhr** **16 Uhr**	*Sonnabend vor dem 3. Sonntag nach Ostern – „Jubilate“*	**4 Konfirmationen mit jeweils 5-6 Familien –** Musik: Helke Kattner und Nicola Schneider-Person
Sonntag 8.5.22	**10 Uhr** **evtl.** **12 Uhr**	*3. Sonntag nach Ostern – „Jubilate“*	**1-2 Konfirmationen mit jeweils 3-4 Familien –** Musik:
Sonntag 15.5.22	***In Duvenstedt kein Gottesdienst*** P.Fahr hilft in Lemsahl aus – 10h		
Sonntag 22.5.22	**10 Uhr**	*5. Sonntag nach Ostern*	Predigtgottesdienst mit **Pastor Glöckner** aus Tangstedt (11 Uhr in Tangstedt)
Donnerstag 26.5.22	**11 Uhr**	*Christi Himmelfahrt*	**Regionalgottesdienst auf den Alster-wiesen – »Der Himmel bist du« –** Wir hoffen sehr, dass es möglich wird, ansonsten dezentrale Andachten – bitte Homepages ansehen!
Sonntag 29.5.22	**10 Uhr**	*6. Sonntag nach Ostern*	Predigtgottesdienst mit P.Fahr (11 Uhr in Tangstedt)
Freitag 3.6.22	**18 Uhr**	***Lichtspuren-andacht in Tangstedt***	Das **Tangstedter Gottesdienstteam** lädt zu einem besonderen Gottesdienst ein – Musik: Helke Kattner

… "sollst du es in dir singen hören" …
Zwei Morgenmeditationen im Mai

Herzliche Einladung zur Teilnahme! Im Gemeindesaal **Ohlstedt**, Bredenbekstr. 59, **Mittwochs, 11.5.2022 + 18.5.2022, jeweils 9.30-11 Uhr**. Die Voraussetzung zur Teilnahme ist **2G+**.

Meditation mit leichter Bewegung wie QiGong, mit Tönen, einem Textimpuls und stillem Sitzen. Bitte mitbringen: lockere Kleidung, zum Sitzen warm, rutschfeste warme Socken und eine Spende zur Nothilfe für Kinder. Wir sitzen auf Stuhl, Kniebank oder Kissen. Kniebänke sind vorhanden. Ich freue mich über Rückfragen und Anmeldungen unter Tel. 605 42 18 und auf das gemeinsame Meditieren!

Rosemarie Schöch

Anzeige

Ein besonderes Konzert

Die Bergstedter Musikschule

Junge Musikakademie Hamburg

lädt in die Cantate-Kirche:

Karfreitag, 15.4.22 18 Uhr

„Stabat mater" von Giovanni Battista Pergolesi

Mitwirkende:

Susanne Lichtenberg & Stella Motina, Gesang;
ein kleines Streicherensemble;
Yumi Watanabe
(Basso Continuo und Leitung)

Musikalische Angebote in der Region zum Mitmachen

Montag 19.30-21h Orchester "in dubio pro musica"
Duvenstedt – Martina Weiland
Infos unter 607 03 07

Montag 20.30-22h Posaunenchor **Tangstedt** – Thomas Reiners
Infos unter 04109 250 316

Dienstag 19.30-21h Elternchor **Tangstedt** – Helke Kattner
Infos unter 04109 250 316 / siehe zuvor im Heft!

Donnerstag 19.30-21.30 Gastchor "chorholics" **Duvenstedt** –
Bianka Kilwinski / Infos unter chorholics@web.de;
www.chorondo.com/chorholics

Donnerstag 19.30-21h Kantorei **Tangstedt** – Maria Dittmann
Infos unter 637 363 43

Freitag 15-15.45h Kinderchor **Tangstedt**
ab 5 Jahre bis 2. Klasse – Maria Dittmann
16-16.45h Kinderchor **Tangstedt**
3.-5. Klasse – Maria Dittmann
Infos unter 637 363 43

Freitag 19-21h **oder** Sonntag 16-18h Frauenchor Calabassa
Duvenstedt – Martina Weiland
Infos unter 607 03 07

Anzeige

Zum Thema „Lesen“ (siehe auch rechts unten)
weisen wir auf den

B u c h v o r s t e l l u n g s a b e n d

unserer örtlichen Buchhandlung
am **Dienstag, dem 5.4. um 20h** in der **Cantate-Kirche** hin,

auch für uns als Vermieterin ein tolles Event!

Anzeigen

Olaf Hirthe Immobilien
Vermietung • Bewertung • Verkauf • Energieausweis

Der Makler Ihres Vertrauens

Alte Dorfstraße 12
22397 Hamburg - Ohlstedt
Telefon 040 - 605 40 66
www.hirthe-immobilien.de

Ruge
BESTATTUNGEN

Seit 1923 Ihr zuverlässiger Begleiter im Trauerfall

- Erd-, Feuer-, See-, Baum-, Natur-, Diamant- und Anonym-Bestattung
- Moderne und traditionelle Abschiedsfeiern und Floristik
- Überführungen mit eigenen Berufsfahrzeugen
- Hygienische und ästhetische Versorgung von Verstorbenen
- Eigener Trauerdruck mit Lieferung innerhalb 1 Stunde möglich
- Bestattungsvorsorgeberatung
- Kostenloser Bestattungsvorsorgevertrag mit der Bestattungsvorsorge Treuhand AG
- Erledigung aller Formalitäten
- Trauergespräch und Beratung auf Wunsch mit Hausbesuch

Wir unterstützen Sie mit unserer langjährigen Erfahrung, bewahren Traditionen und gehen neue Wege mit Ihnen.

Wir sind Tag und Nacht für Sie erreichbar
Telefon: (040) 672 20 11

Rahlstedter Strasse 23
22149 Hamburg

info@ruge-bestattungen.de
www.ruge-bestattungen.de

BESTATTER

Übrigens:

Auch Sie können die Kirche für Ihre Kultur-veranstaltung mieten

oder den Gemeindesaal für Ihre Familienfeier

Infos über’s Kirchenbüro bei Gaby Grün

Tel. 6070307

Frei von Sklaverei und Tod

Pessach **beziehungsweise** **Ostern**

2021 JÜDISCHES LEBEN IN DEUTSCHLAND

Plakataktion zu 1700 Jahren jüdischen Lebens

Im Jahr 2021 existierte jüdisches Leben in Deutschland nachweislich seit 1700 Jahren. Im Jahre 321 n.Chr. gestattete Kaiser Konstantin die Berufung von Juden in Ämter der Kölner Stadtverwaltung. Damit wird jüdisches Leben auf dem Gebiet des heutigen Deutschland erstmals aktenkundig. Bundesweit wird dieses Jubiläum mit zahlreichen kulturellen Veranstaltungen gefeiert. Die Nordkirche feiert mit, unter anderem mit **#beziehungsweise**, einer Plakataktion, die uns die geistlichen Beziehungen zwischen jüdischen und christlichen Feiertagen nahebringt. So erinnert das jüdische Pessach-Fest an die Befreiung des Volkes Israel aus der Sklaverei in Ägypten. Ostern erinnert an die Befreiung von der Macht des Todes durch die Auferweckung Jesu. Nicht zufällig werden beide Feste etwa am selben Datum gefeiert. - Mehr Infos bietet die Website: www.juedisch-beziehungsweise-christlich.de.

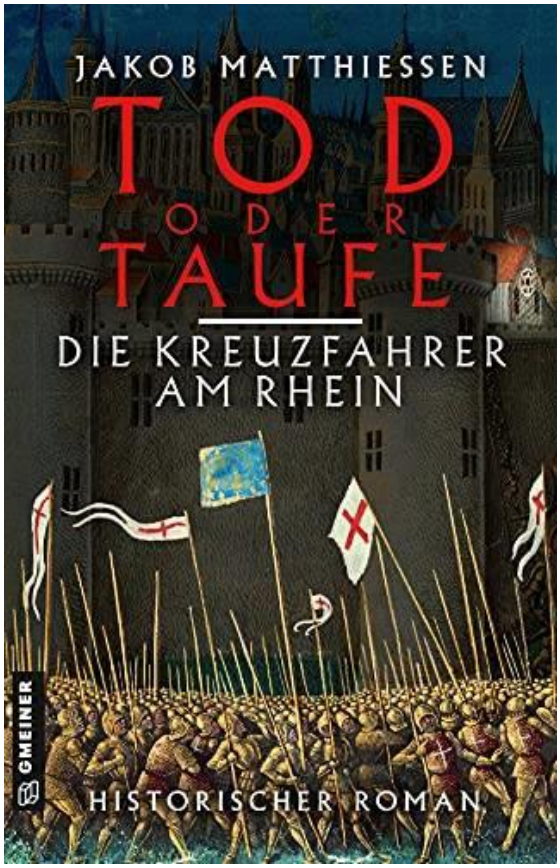

Zum Thema Juden und Christen in Deutschland ist der historische Roman „Tod oder Taufe" von Jakob Matthiessen ein äußerst spannender Einstieg. Es geht um die Freundschaft eines Domherren und eines Rabbis in Mainz 1096 während eines Kreuzzuges und grausamer Pogrome – Ereignisse, die an den „SchUM"-Stätten spielen, den jetzt zum Weltkulturerbe gehörenden Stätten jüdischen Lebens in Speyer, Worms und eben Mainz.

S E N I O R E N N A C H M I T T A G E in der R E G I O N
Die pastorale Begleitung für alle Seniorenkreise hat Peter Fahr übernommen.

<u>DUVENSTEDT „Seniorenkreis" Do. 15-17h – machmal 14-täglich, manchmal wöchentlich!!!:</u>

3.3.22 **Themennachmittag zum diesjährigen Weltgebetstag aus England, Wales und Nordirland** – zusammen mit den Lemsahlern in Duvenstedt

10.3.22 **Spielen und Klönen** – Andacht, Kaffeetrinken und Karten- bzw. Brettspiele

24.3.22 **Themennachmittag** – Kaffeetrinken und Gespräch: **»Mein Lieblingstier«**

7.4.22 **Bibelstunde zum Gründonnerstag, Jesu letztem Abendmahl** – Kaffeetrinken und Gespräch – mit Feier des Abendmahles

21.4.22 **Themennachmittag – „Lütt Matten, de Haas" – ein Nachmittag mit Klaus Groth**

28.4..22. **Spielen und Klönen** – Andacht, Kaffeetrinken und Karten- bzw. Brettspiele

5.5.22 **Themennachmittag** – Kaffeetrinken und Gespräch: **»Ausgestorbene Berufe«**

12.5.22. **Spielen und Klönen** – Andacht, Kaffeetrinken und Karten- bzw. Brettspiele

19.5.22 **Themennachmittag** – Kaffeetrinken und Gespräch: **»Psalm 104 und das Lob der Schöpfung«**

26.5.22 **leider kein Seniorenkreis wegen Himmelfahrt**

2.6.22. **Spielen und Klönen** – Andacht, Kaffeetrinken und Karten- bzw. Brettspiele

9.6.22 **Bibelstunde zu Pfingsten** – Kaffeetrinken und Gespräch – mit Feier des Abendmahles

LEMSAHL „KÄM" Do. 15-17h

3.3.22	**Themennachmittag zum diesjährigen Weltgebetstag aus England, Wales und Nordirland** – zusammen mit den Duvenstedtern in Duvenstedt
17.3.22	**Kaffeetrinken und Vorlesen**
31.3.22	**Themennachmittag – „Lütt Matten, de Haas" – ein Nachmittag mit Klaus Groth**
14.4.22	**Bibelstunde zum Gründonnerstag, Jesu letztem Abendmahl** – Kaffeetrinken und Gespräch
28.4.22	**Themennachmittag** – Kaffeetrinken und Gespräch: **»Ausgestorbene Berufe«**
12.5.22	**Themennachmittag** – Kaffeetrinken und Gespräch: **»Joachim Ringelnatz – Dichter und Kabarettist«**
26.5.22	**leider kein „Kreis älterer Menschen" wegen Himmelfahrt**
2.6.22	**Bibelstunde zu Pfingsten** – Kaffeetrinken und Gespräch

OHLSTEDT „Kaffeestube" Fr. 15-17h

4.3.22.	**Themennachmittag zum diesjährigen Weltgebetstag aus England, Wales und Nordirland** – mit Pastor Peter Fahr
18.3.22	**„Frühlingsmärchen"** – Andacht, Kaffeetrinken und Erzählen mit Frau Rischer
1.4.22	**„Joseph von Eichendorff"** – Andacht, Kaffeetrinken und Vortrag von Herrn Steeger
22.4.22	**„Matthias Claudius"** – Andacht, Kaffeetrinken und Thema: Frau Staegemann erzählt aus dem Leben des Dichters
13.5.22	**„Frühlingsgedichte"** – Andacht, Kaffeetrinken und poetischer Vortrag mit Frau Beug
27.5.22	**„Die tolle Knolle"** – Andacht, Kaffetrinken und Geschichten über die Kartoffel mit Herrn Brehm

Aufruf!

Weil der neue Konfirmandenjahrgang möglicherweise zahlenmäßig deutlich unterbesetzt ist, brauchen wir liebe Menschen, die ehrenamtlich Freude daran hätten, unseren Gemeindebrief in ihrer Straße oder auch darüber hinaus zu verteilen. Bitte melden Sie sich bei uns!
Tel. 607 03 07

WAS WANN WO MIT WEM in der KIRCHE

M O N T A G S

18.30 – 19.30 Uhr	**Teamergruppe** regional in OHLSTEDT	NN
19.30 – 21.00 Uhr	**Orchester** „in dubio pro musica“ Gemeindesaal DUVENSTEDT	Martina Weiland

D I E N S T A G S

11.00 – 12.00 Uhr + 15.00 – 17.00 Uhr	**Bücherstube** (jeden 1. Di. im Monat)	Ulf Stechmann 607 03 07 NN
17.00 – 18.45 Uhr	Konfirmandenunterricht 1-jährig 14-täglich	SvdLippe 608 07 81
19.00 – 21 Uhr	**Jugend-Treff** regional in DUVENSTEDT	NN

M I T T W O C H S

09.30 – 12.00 Uhr	**Basar- und Töpferkreis**	Dorit Oelfke 607 03 07

D O N N E R S T A G S

15.00 – 17.00 Uhr	**Seniorenkreis 1-2-wöchentl.** (siehe im Blatt)	Sonja Krohn + Peter Fahr Info: Kirchenbüro 607 03 07
15.00 – 17.00 Uhr	**KÄM Lemsahl 14-täglich** (siehe im Blatt)	Edeltraut Diedrigkeit + Peter Fahr Info: Kirchenbüro Lemsahl 608 07 81
19.30 – 22.00 Uhr	Freundeskreis Suchtkranke (**ELAS**)	Gaby Lindstädt – Info über 607 03 07

F R E I T A G S

09.30 – 11.30 Uhr	**Krabbelgruppe**	Anja Tschernich 0176 578 41 777
15.00 – 17.00 Uhr	**Kaffeestube Ohlstedt 14-täglich** (siehe im Blatt)	Gudrun Magiera + Team + Peter Fahr Info: Kirchenbüro Ohlstedt 605 08 52
19.00 – 21 Uhr	**Frauenchor** Calabassa - manchmal auch am **Sonntag** 16-18h – Infos über das Kirchenbüro 607 03 07 und www.calabassa.de	Martina Weiland

S O N N A B E N D S

12-16h	**Pfadfinder** regional in OHLSTEDT 14-täglich, Termine und Infos bei Leah unter *lelefri@gmx.de* voraussichtlich erstmalig wieder am 19.3.	>lelefri< Leah Möller

Die Termine für Küsterkreis + Besuchsdienst sind im Kirchenbüro (607 03 07) zu erfragen, da sie unregelmäßig stattfinden. Für das Künstlertreffen **„ART an der Grenze“** ist Beate Faasch (607 29 46) Kontaktperson.

Namen und Anschriften

Kirchenbüro + Gemeindezentrum: Duvenstedter Markt 4, 22397 HH

Öffnungszeiten des Kirchenbüros

Dienstag	**16.00-18.00 Uhr**
Mittwoch, Freitag:	**10.00-12.00 Uhr**
Telefon	**607 03 07**
Fax	**607 50 200**

E-mail:
Kirche-Duvenstedt@t-online.de
Internet:
www.kirche-duvenstedt.de

Der Kirchengemeinderat:
Barbara Bruss
Beate Faasch
Peter Fahr (Pastor u. Vors.)
Olaf Krohn (stellv. Vors.)
Dr. Ulf Stolzke
Oliver Stork
Silke Wenzel

Pastor:
Peter Fahr 607 03 07

Sekretärin:
Gaby Grün 607 03 07

Küsterdienst:
Küsterteam 6 07 03 07

Musikerinnen:
Nicola Schneider-Person 531 60 445
Ji-Hyun Park 0177 3075776
Helke Kattner über's Büro

Jugendarbeit:
Region: Infos über das Kirchenbüro

Hilfe in Notfällen

ELAS (Ev. Landesarbeitsgemeinschaft für Suchtkrankenhilfe) **306 20 308**
Telefonseelsorge für ganz Hamburg **0800 111 0 111**
für Kinder + Jugendliche **0800 111 0 333**
Müttertelefon **0800 333 21 11**

Unsere Nachbarn (Büros):
Tangstedt (Gaby Grün) **04109 / 250 316**
Lemsahl (Christina Schauerte) **608 07 81**
Ohlstedt (Dörte Wenker) **605 08 52**

Bankverbindungen:
Ev.-Luth. Kirchengemeinde Duvenstedt bei der Hamburger Sparkasse **IBAN:DE79200505501056211822 BIC: HASPDEHHXXX**

Förderverein der Cantate-Kirche bei der Hamburger Sparkasse **IBAN:DE64200505501056217233 BIC: HASPDEHHXXX**

Friedhöfe:

Bergstedt	**604 9105**	**Mo.-Fr.**	**08.00-12.00 Uhr**
(Ingrid Hesse)		**+ Mo.-Do.**	**13.00-15.00 Uhr**
Tangstedt	**04109 250 318**	**Mo.+Fr.**	**10.00-13.00 Uhr**
(Maren Fuehr)		**+ Di. + Do.**	**15.00-18.00 Uhr**

Impressum: Herausgeberin ist die Ev.-Luth. Kirchengemeinde Duvenstedt.
Verantwortlich: Peter Fahr (P.), Silke Wenzel und Gaby Grün.
Den Gemeindebrief stellen die Vorkonfirmanden zu.
Gedruckt wurde bei der Gemeindebrief-Druckerei – Auflage: 2.800

Einige schöne Momente in Duvenstedt im Jahre 2021

... und es gab
noch sehr viel mehr!

- Picknickkonzert des des Orchesters Duvenstedt im Freibad unter Leitung von Klaus Schuen – Photo von Gernoth Lütjens;
- Einweihung des 2. Kunstrasenplatzes des DSV, „der Pastor hat fertig" – Photo von Ute Stork;
- Buchvorstellungsabend Buchhandlung Klauder in der Kirche – Photo von Peter Fahr;
- Amateurtheater „Achterbahn" mit Susanne Iden und Willy Kühl – Photo von Elke Harjes, Bildrechte bei der Vereinigung Duvenstedt;
- Vernissage von »ArtanderGrenze« zum Thema „Komm wie du bist" im Rahmen der Hamburger Nacht der Kirchen; Musik mit Kurt Buschmann, Sax, und Rainer Gebauer, Keyboard – Photo von Gero von Kitzing;
- und der Tannenbaum, aufgestellt von der Freiwilligen Feuerwehr Duvenstedt – Photo von Olaf Krohn.

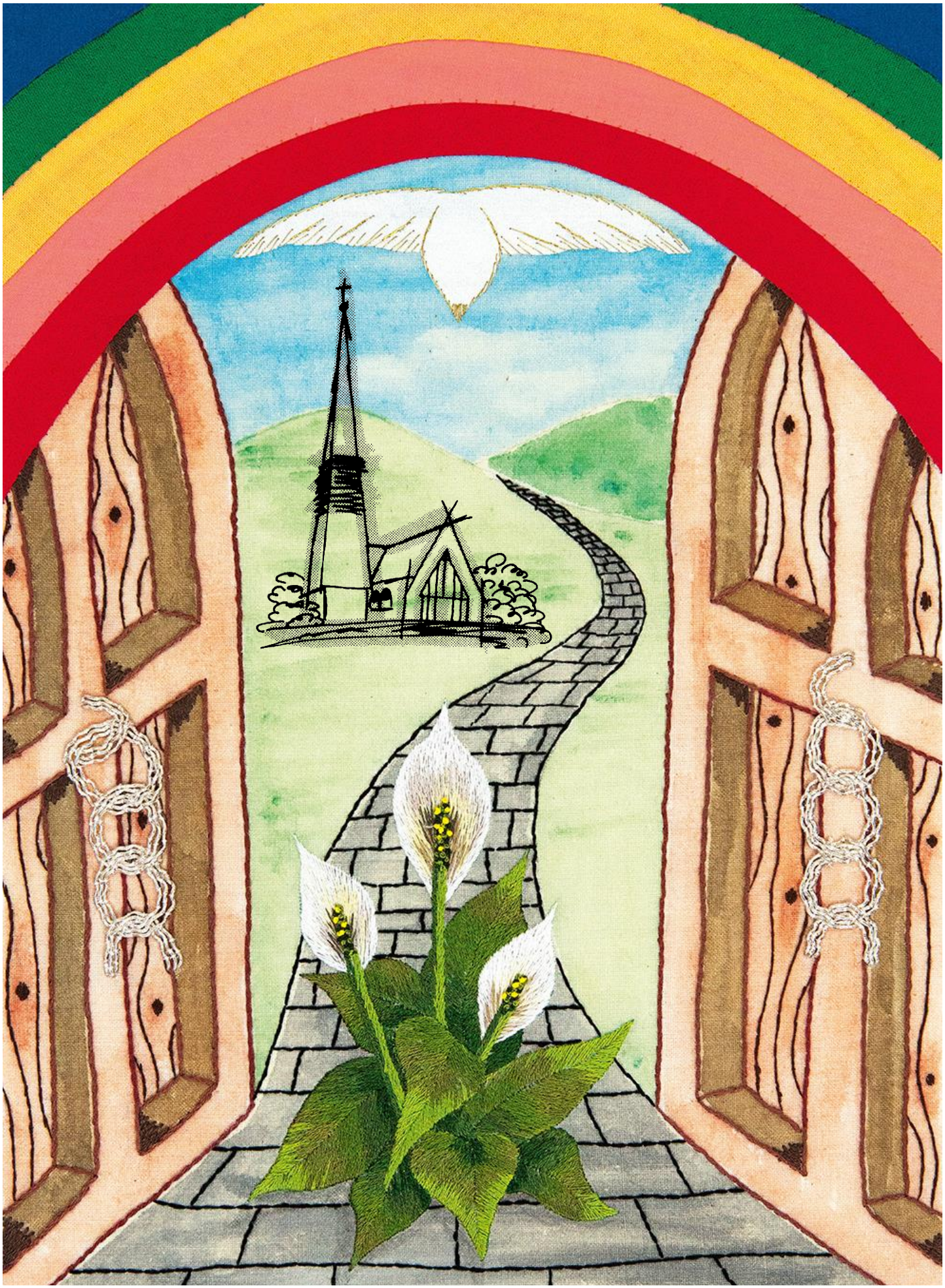

Weltgebetstagsgottesdienst mit einer Gottesdienstordnung aus England, Nordirland und Wales – für uns vorbereitet vom gemeinsamen Weltgebetstagsteam Tangstedt-Duvenstedt am 4. März 2022 um 18 Uhr in der Kirche „Zum Guten Hirten" in Tangstedt unter dem Motto »Zukunftsplan: Hoffnung«