GEMEINDEBRIEF

Februar–März 2023

Kirche in Eidelstedt
Ev.-Luth. Kirchengemeinde

Erleichterung

Editorial

Liebe Leserin, lieber Leser,
der Frühling nähert sich, die Tage werden länger und die Natur steht in den Startlöchern. Gedanken dazu, was dies in der heutigen Zeit bedeutet, gerade auch im Zusammenhang mit der Passionszeit, lesen Sie im Geistlichen Wort (S. 3). Nicht nur die Natur beginnt sich wieder zu entwickeln, auch vieles in der Kirchengemeinde ist neu, wie beispielsweise der Kirchengemeinderat, der im November gewählt wurde (S. 4) oder das „Running Dinner“, das am 25. Februar stattfindet (S. 8ff). Am 15. März öffnet bei Kirche³ das Hoffnungscafé. Menschen, die trauern, werden dort künftig Kontakte zu Gleichgesinnten und Begleitpersonen knüpfen können (S. 19). „Ist der Pazifismus am Ende?“ Ein Jahr nach dem Beginn des Krieges in der Ukraine ein hoch aktueller Vortrag (S. 10).
Als besonderer Gottesdienst findet der Weltgebetstag in der Elisabethkirche statt (S. 13). Im Kirchenbüro ist neben Frau Heinke Stökl jetzt Frau Martina Meyer, die schon seit ein paar Monaten als Vertretung bei uns war, Ihre Ansprechpartnerin (S. 20). Wir freuen uns, dass Frau Meyer jetzt dauerhaft bei uns ist!

Herzliche Grüße

Ihr Redaktionsteam Margitta Melzer, Jakob Pape, Jan Rüssau und Sybille Möller-Fiedler

Inhalt

Editorial/Impressum	2
Geistliches Wort	3
Aktuelles	4
Porträt	6
Kinder	7
Erwachsene	8
Gottesdienste	13
Verschiedenes	17
Senioren	18
Kirche³	19
Von Personen	20
Musik, Tauffest	22
Lebenshilfe	23
Lebendige Gemeinde	24
Adressen	26

IMPRESSUM:

Herausgeber: Ev.-Luth. Kirchengemeinde Eidelstedt, Eidelstedter Dorfstr. 27, 22527 Hamburg
Redaktion: Pastorin Margitta Melzer (V.i.S.d.P.), Sybille Möller-Fiedler, Jakob Pape, Jan Rüssau, redaktion@kirchengemeinde-eidelstedt.de
homepage@kirchengemeinde-eidelstedt.de
Internet: www.kirchengemeinde-eidelstedt.de
Auflage: 9.550 Exemplare, erscheint alle 2 Monate
Druck: Schneider-Druck Pinneberg
Gestaltung: A. Salomon-Prym, foto-plus-design.de
Titel, S. 3: Melzer, S. 4: privat, S. 6: Petra Fischer snapshotz, S. 7: Roschewski, S. 8-11: Pape, Sander, Gemeindebrief, Bubenzer, stock.adobe.com, S. 12: WGT, S. 16+17: stock.adobe.com, S. 18: Pfeffer, S. 19: Sander, S. 20: Stökl-Zacharias, privat, S. 22: EKD S. 26+27: Salomon-Prym, privat, S. 28: Pape, Sander

Redaktionsschluss für die Ausgabe **April – Mai** ist der **30. Januar** – Gedruckt auf PEFC-zertifiziertem Papier

Erleichterung

Die Tage werden wieder heller. Zuerst sind es nur wenige Minuten. Es dauert, bis ich wirklich wahrnehmen kann, dass die Tage länger werden. Ein sichtbares Signal ist für mich die Zaubernuss. Ich freue mich sehr, wenn sie im Februar blüht. Mag es auch regnen oder stürmen, mutig hält die Zaubernuss ihre goldenen Fäden in die noch kalte Luft.

Mit dem jahreszeitlichen Kalender ist ein kirchlicher Kalender verwoben. Begonnen hat er im Advent und wir haben in dunkelsten Tagen des Jahres die Geburt Jesu Christi gefeiert. Nun kommt die Zeit, in der wir die Zeit des Leidens und Sterbens Jesu Christi gedenken. Dieses Leiden findet seinen Sinn darin, dass unser eigenes Leid und unser Misslingen einen Ort in Gott finden. Wir können unsere Friedlosigkeit ansehen und das Seufzen der Schöpfung wahrnehmen.

Vor diesem Hintergrund ist das Wiedererblühen der Zaubernuss ein Symbol dafür, dass Gottes Liebe zu seiner Schöpfung bleibt. Schon heute, lange vor Ostern. Wir mögen Kriege führen und unserem Globus schwere Schäden zufügen, doch die goldenen Fäden spiegeln Gottes Liebe zu seiner Schöpfung. Lädt diese Schönheit uns nicht ein, die Welt nicht einfach preiszugeben und vergehen zu lassen? Motiviert sie nicht dazu, unsere Beziehung zu Pflanzen, Tieren,

Menschen anderer Herkunft friedlicher und lebensfreundlicher zu gestalten?

Die gelbe Farbe der Zaubernuss in der kalten Jahreszeit wie die Passionszeit laden ein zu einem Neuanfang. Bekanntlich wohnt jedem Anfang auch ein Zauber inne. Nutzen wir ihn und helfen als Partner Gottes, dass das Leben siegt (vgl. EG 606).

Pastorin Margitta Melzer

Herzlichen Glückwunsch zur Wahl

Die Redaktion gratuliert den Mitgliedern des neu gewählten Kirchengemeinderates und wünscht allen Freude an der verantwortungsvollen Aufgabe. Gottes Segen möge Sie alle begleiten in Ihren Entscheidungen zum Wohl der Kirchengemeinde Eidelstedt und ihrer Gemeindeglieder.

Jakob Pape, Jan Rüssau, Margitta Melzer

Rüdiger Bäns, Florian Breitenstein, Anja Hummel, Colin Ihlenfeldt, Thomas Jacobs, Uwe Loose, Sybille Möller-Fiedler, Jan Plagmann, Melanie Reiß, Ulrich-Michael Schumacher und Swaantje Wilts (v. o. n. u. + l. n. r.)

Porträt Sybille Möller-Fiedler

Was macht Ihnen an Ihrem Ehrenamt besonders Freude?
Dass ich meinen Glauben durch Wort und Handeln leben und dabei der Kirchengemeinde dienen kann.

Was ist Ihr Lieblingsort in der Kirchengemeinde Eidelstedt?
„Kirche³ - Gemeinschaft, Beratung und Pflege“ im Hörgensweg 62, das Projekt, das den neu zugezogenen Menschen das Ankommen im Stadtteil erleichtert, eine Verknüpfung mit dem Stadtteil herstellt und einen niedrigschwelligen Zugang zu unserer Kirchengemeinde bietet.

Was bedeutet „Glauben“ für Sie?
Zu wissen, dass es eine höhere Instanz als den Menschen gibt, die uns leitet und auf die wir hören sollen. Daraus folgt für mich trotz aller Herausforderungen, mit denen wir konfrontiert sind, Hoffnung, Zuversicht und der Auftrag, Verantwortung für die Mitmenschen und die Schöpfung zu übernehmen.

Welche Figur in der Bibel beeindruckt Sie am meisten?
Jesus Christus, seine gelebte Nächstenliebe.

Worüber können Sie sich so richtig ärgern?
Sturheit, die Argumenten nicht zugänglich ist.

Diplom-Volkswirtin Sybille Möller-Fiedler ist 62 Jahre alt, verheiratet, hat drei erwachsene Kinder und ein Enkelkind. Sie ist seit 15 Jahren in der Kirchengemeinde aktiv, seit acht Jahren Mitglied im KGR, hat Kirche³ im Hörgensweg initiiert und engagiert sich in der Koordination des Projektes. Zudem ist sie stellvertretende Vorsitzende des Jerusalemsverein im Berliner Missionswerk.

Wie entspannen Sie sich?
Beim Sport, beim Lesen und im Kreise von Familie und Freunden.

Haben Sie ein Lieblingsbuch?
Ganz viele, die meisten beschäftigen sich mit der Situation im Heiligen Land, der Wiege des Christentums, und dem Nahost-Konflikt. Eines ist „Apeirogon“ von Colum McCann.

Was gehört für Sie zu einem perfekten Tag?
Ohne Zeitdruck mit der Familie unterwegs zu sein.

Das Interview führte Margitta Melzer

MEE(H)R ERLEBEN! Kinderfreizeit vom 5. bis 12. August

Wir wollen im Sommer dieses Jahres wieder gemeinsam auf Freizeit fahren. Das heißt: eine Woche voll mit buntem Programm, altbekannte Gesichter wieder treffen und neue Leute kennenlernen, Spaß haben, die Seele baumeln lassen, Zeit für Andacht, singen und viele andere tolle Dinge. Wenn du zwischen 6 und 12 Jahre alt bist, dann melde dich noch schnell an, die Anzahl der Plätze ist begrenzt – es entscheidet die Reihenfolge der Anmeldungen. Für weitere Infos und die Anmeldung scanne einfach den QR-Code ein oder wende dich an Liza Roschewski.

KinderTreff für Kinder ab 6 Jahren an der Elisabethkirche

Wenn du Lust auf Geschichten von Gott und Jesus hast, gerne singst und neue Leute kennenlernen möchtest, bist du bei uns genau richtig! Im Februar und März orientiert sich das Programm thematisch an der Jahreslosung „Du bist ein Gott der mich sieht“ (Genesis 16, 13). Es wird gespielt, gebastelt und geplaudert. Wir treffen uns immer **donnerstags** von **16** bis **17.30 Uhr** im Gemeindehaus der Elisabethkirche. Komm vorbei und bring gerne deine Freunde mit. Für eine bessere Planung wird um eine kurze Anmeldung bei Liza Roschewski (0151 403 569 10) gebeten.

Running Dinner in Eidelstedt

Am **25. Februar** findet in unserer Gemeinde ein „Running Dinner“ statt. Das ist eine tolle Möglichkeit, wie sich sechs Menschen bei einem Abendessen kennenlernen können, aber jede:r nur einen Gang kochen muss. Und das funktioniert so:

Sie melden sich allein oder zu zweit bei uns an. Darüber hinaus teilen Sie uns mit, ob Sie vegetarisch leben, Ihr Haus oder Ihre Wohnung zum Kochen und Essen zur Verfügung stellen können, welches Ihre Hobbys sind und ob Sie einen Wunsch haben, welchen Gang Sie zubereiten möchten. Diesen Wunsch versuchen wir bei der Zusammenstellung zu berücksichtigen. Wir sortieren Sie zu einer Sechser-Gruppe. Außerdem legen wir im Vorfeld fest, wer mit wem im Zweier-Team wo welchen Gang zubereitet. Dann versehen wir Sie mit den Kontaktdaten der anderen fünf Personen in Ihrer Kochgruppe. Sie setzen sich miteinander in Verbindung, verabreden ein Rezept, wer was einkauft und wann Sie sich zum Kochen treffen wollen. Und dann kann es losgehen: Die Kochteams treffen sich am 25. Februar und bereiten jeweils ihren Gang zu. Dann kommen sie um 18 Uhr bei dem Team zusammen, das die Vorspeise zubereitet hat, lernen sich kennen und essen gemeinsam. Für den Hauptgang machen sich dann alle sechs Personen gemeinsam auf den Weg in das nächste Haus zu dem zweiten Kochteam. Nachdem auch dort fröhlich geklönt und gegessen wurde, geht es weiter zum dritten Team. Dort wird gemeinsam das Dessert verzehrt. Anschließend kommen alle Kochteams ab 21 Uhr im Gemeindehaus der Christuskirche zusammen, wo wir den Abend bei guter Musik und Cocktails ausklingen lassen werden. Natürlich können wir Sie finanziell unterstützen, wenn die Kosten für „Ihr“ Gericht für Sie nicht tragbar sind.

Und wie können Sie sich anmelden? Über diesen QR-Code gelangen Sie auf die Website unserer Gemeinde, wo Sie den Anmeldeflyer herunterladen können. Die Flyer liegen auch in den Gemeindehäusern und KiTas aus. Senden Sie die Anmeldung bis zum 10. Februar an buero.christuskirche@kirchengemeinde-eidelstedt.de oder werfen Sie sie am Halstenbeker Weg 22 in den Briefkasten. Dann melden wir uns bei Ihnen mit weiteren Informationen.

Wir freuen uns auf einen erlebnisreichen Abend und darauf, Sie besser kennenzulernen!

Imke Sander, Jakob Pape und Uwe Loose

Krieg in Europa – Ist der Pazifismus am Ende?

Zu diesem Thema hält Herr Dr. Hartwig von Schubert einen Vortrag. Leider stellt sich diese Frage ein Jahr nach dem Kriegsausbruch in der Ukraine für Europäer in neuer Weise. Der Kreml rechtfertigt seinen Kriegszug gegen die Ukraine mit einer nationalistischen Geschichtsideologie. Die Vollversammlung der Vereinten Nationen setzt dagegen mehrheitlich weiter auf die Geltung des Völkerrechts. Kann man mit Recht Frieden schaffen?

Herr Dr. von Schubert lehrt als Privatdozent Systematische Theologie am Fachbereich Evangelische Theologie an der Universität Hamburg und hat sich auch in mehreren Büchern seit langem mit dieser Frage auseinandergesetzt.

Der Vortrag findet statt im Gemeindehaus der Elisabethkirche am **23. Februar** um **19 Uhr**. Nach dem Vortrag ist Gelegenheit, mit dem Referenten ins Gespräch zu kommen.
Der Eintritt ist frei.

Margitta Melzer

Einladung zum Frauenfrühstück

Am **18. Februar** bietet die Kirchengemeinde Eidelstedt im Gemeinderaum der Christuskirche das besondere Angebot für Frauen an! Herzliche Einladung zu einem Frühstück mit anschließendem Impuls von Monika Burmeister zum Thema “Muss mich jeder mögen? Vom Umgang mit Ablehnung”. Beginn ist um **9.30 Uhr** und gegen **12 Uhr** endet die Veranstaltung. Parallel zum Vormittag findet eine Kinderbetreuung statt. Der Kostenbeitrag beläuft sich auf 6 Euro, pro Kind zusätzlich 2 Euro. Eine Anmeldung bis zum

16. Februar im Gemeindebüro
buero@kirchengemeinde-eidelstedt.de
ist erforderlich.

Godela Jacobs

Kino und Kirche

Am **2. Februar** zeigen wir um **20 Uhr** einen schwedischen Film, in dem es um Männerfreundschaften geht, die sich einem Sport widmen, der vermeintlich eher von Frauen ausgeübt wird. Zu diesem Sport kommen sie erst, nachdem sie ihren Stammsportplatz verlieren. Eine sehenswerte Balance zwischen persönlichen Konflikten und guter Unterhaltung.

Der **9. März** lädt um **20 Uhr** ein zu einem Film, der schon als Buch sehr erfolgreich war. Im Mittelpunkt steht eine junge Frau, die allein in Amerika in den Sümpfen lebt. Sie hält sich mit dem Verkauf von Muscheln über Wasser, lernt durch einen Freund Lesen und Schreiben, den sie sehr gern hat, der sie aber enttäuscht. Ein anderer Freund, mit dem sie ein Verhältnis hat, zerstört rachsüchtig ihr Haus und wird ermordet. Daraufhin wird sie verhaftet und von vielen auch vorverurteilt. Die Zeugenaussagen gegen sie sind eindeutig. Doch wird sie verurteilt werden? Ein Film, der facettenreich ist wie das Buch. Kommen Sie einfach.

Die Filme werden im Gemeindehaus an der Elisabethkirche gezeigt. Der Eintritt ist frei.

Margitta Melzer

Mit frischem Wind von achtern: Männer-Segeltörn

Vom **7.** bis zum **10. September** findet wieder der Männer-Segeltörn unserer Kirchengemeinde statt. Wir segeln mit dem Plattbodenschiff "Erstelling" im niederländischen Wattenmeer von Harlingen aus. Die Teilnehmerzahl ist auf maximal 20 begrenzt. Mehr Infos und Anmeldung bei Jan Plagmann (jan@plagmann.com) und Christian Bubenzer (c.bubenzer@web.de).

Übrigens: Der Bericht vom Segeltörn 2022 ist auf der Website unserer Kirchengemeinde in der Rubrik „über und von uns“ zu finden.

Christian Bubenzer

Einladung zum Weltgebetstags-Gottesdienst

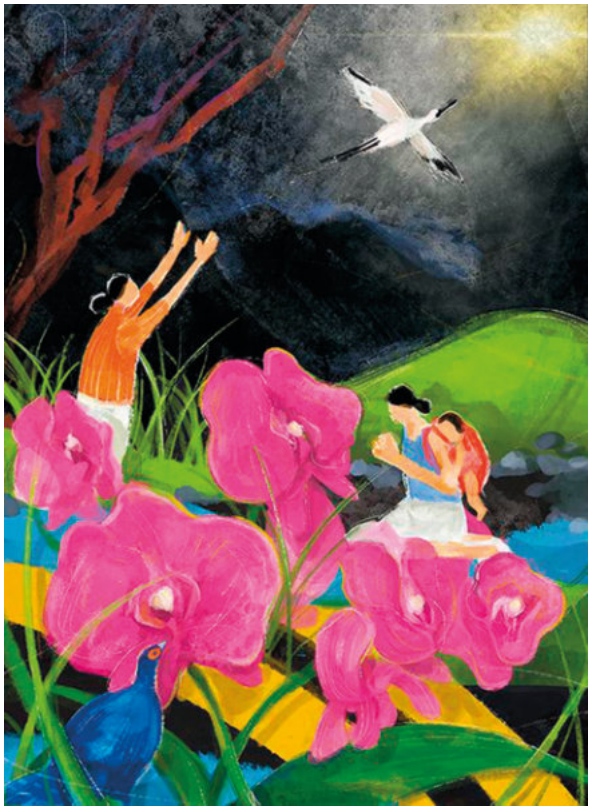

Der Weltgebetstag der Frauen, auch als „World Day of Prayer“ bekannt, wird jedes Jahr am ersten Freitag im März veranstaltet und ist die größte ökumenische Frauenbewegung weltweit. Am Weltgebetstag setzen sich christliche Frauen für ein gerechtes, würdevolles und friedliches Leben für alle Frauen und Mädchen auf der Welt ein. So wird eine weltweite Solidarität für alle Frauen der Welt ausgedrückt, die nicht in Frieden und Gerechtigkeit leben können.

Der Gottesdienst zum Weltgebetstag in diesem Jahr am **3. März** um **19 Uhr** in der Elisabethkirche wird von Frauen für alle Frauen, Männer, Kinder und Jugendlichen organisiert und jeder ist herzlich eingeladen, sich an den Gebeten und Taten für das Wohlergehen aller Frauen zu beteiligen. Die Gottesdienstordnung kommt in diesem Jahr aus Taiwan, ein Land, das sich in seiner Unabhängigkeit von China behaupten muss. Freuen Sie sich auf einen abwechslungsreichen Gottesdienst, in dem unter anderem auch eine Frau aus Taiwan dabei ist.

Anschließend laden wir zum Zusammensein ins Gemeindehaus ein.

Für das Team Margitta Melzer

Februar

CHRISTUSKIRCHE

5. Februar
10.00 Uhr Gottesdienst, Pastor Pape und Kirchenmusikerin Jakuschew
18.00 Uhr MomentMal – Gottesdienst für Neugierige; Thema: „Einmal Eiszeit und zurück?“ Impuls: Frank Bonkowski

12. Februar
11.00 Uhr „Heaven Eleven“ – Gottesdienst für Ausgeschlafene, mit Band, Pastorin Sander und Team; mit anschl. Mittagessen

19. Februar
10.00 Uhr mit Abendmahl, Pastorin Sander und Kirchenmusikerin Jakuschew

26. Februar
10.00 Uhr Pastor Pape und Kirchenmusikerin Jakuschew

ELISABETHKIRCHE

5. Februar
10.00 Uhr mit Abendmahl, Pastor de Jager und Kirchenmusiker Stützer

12. Februar
10.00 Uhr Tauf-Gottesdienst, Pastorin Melzer und Kirchenmusiker Stützer; anschl. Kirchenkaffee und Infos aus dem Kirchengemeinderat

19. Februar
10.00 Uhr mit Abendmahl, Pastor de Jager und Kirchenmusiker Stützer

26. Februar
10.00 Uhr Pastorin Melzer und Kirchenmusiker Stützer; anschl. Kirchenkaffee

März

CHRISTUSKIRCHE

5. März
10.00 Uhr Gottesdienst, Pastorin Sander und Kirchenmusikerin Jakuschew
18.00 Uhr MomentMal – Gottesdienst für Neugierige; Thema: „Wenn dein Glaube Berge versetzt“, Impuls: Thomas Seeger vom EC Nordbund

12. März
10.00 Uhr mit Abendmahl, Pastor Pape und Kirchenmusikerin Jakuschew

19. März
10.00 Uhr Pastor Lutz Bruhn und Kirchenmusikerin Jakuschew
18.00 Uhr musikalische Andacht, Diakon Loose und Jan-Ole Bartnick

26. März Beginn der Sommerzeit
10.00 Uhr Pastor Pape und Kirchenmusikerin Jakuschew

ELISABETHKIRCHE

3. März
19.00 Uhr Weltgebetstags-Gottesdienst, Pastorin Melzer und Team

5. März
10.00 Uhr mit Abendmahl, Pastorin Melzer und Kirchenmusiker Stützer

12. März
10.00 Uhr Pastor de Jager und Kirchenmusiker Stützer; anschl. Kirchenkaffee und Infos aus dem Kirchengemeinderat

19. März
10.00 Uhr mit Abendmahl, Pastorin Melzer und Kirchenmusiker Stützer

26. März Beginn der Sommerzeit
10.00 Uhr Diakon Loose und Kirchenmusiker Stützer; anschl. Kirchenkaffee

Freud und Leid

ANDACHTEN IN SENIORENHEIMEN

Katharinenhof an der Mühlenau (jeweils **15 Uhr**):

9. und **23. Februar**:
Pastor de Jager

9. und **23. März**:
Pastor de Jager, Diakon Loose

In eigener Sache: Gemeindebrief und Newsletter

Seit November gibt es in unserer Kirchengemeinde auch einen digitalen Newsletter: „Apropos Gemeinde“. Darin informieren wir mindestens einmal im Monat aktuell zu Veranstaltungen, Gottesdiensten, Musik, Chören, Filmen, Lesungen, Gruppen - und und und. Und das direkt auf Ihr Handy, Tablet oder den PC. Möchten Sie unseren Newsletter erhalten? Scannen Sie einfach den QR-Code oder melden Sie sich auf unserer Website an.

Erstellt wird der Newsletter von Pastorin Imke Sander und KGR-Mitglied Ulli Schumacher. Imke Sander ist deshalb von der Redaktion des Gemeindebriefs in die Redaktion des Newsletters gewechselt. Auch ich scheide jetzt aus Zeitgründen aus der Redaktion des Gemeindebriefes aus und bedanke mich, dass ich acht Jahre lang Teil dieses Teams sein durfte. Die neuen Redakteure sind Pastor Jakob Pape und Gemeindemitglied Jan Rüssau. Wir freuen uns auf deren Mitwirken und auf neue Impulse. Lassen Sie sich überraschen.

Sybille Möller-Fiedler

Digitale Sprechstunde für Senioren in den Gemeindehäusern

Jeden Donnerstag von **12.15–14 Uhr** im Raum des Seniorentreffs im 1. Stock im Gemeindehaus der Elisabethkirche. Außerdem bieten wir diese Sprechstunde auch an jedem **1. Dienstag** und **Donnerstag** nach den Seniorennachmittagen von **16.30 Uhr** bis **17.30 Uhr** im Seniorentreff an. Wir klären gemeinsam alle Fragen zu den technischen Geräten von PC über Tablet bis Smartphone.

Kontakt: Uwe Loose, Tel: 040/ 209 48 57 13 oder loose@kirchengemeinde-eidelstedt.de

Ab in die zweite Runde der Ü60 Party

Die erste Ü 60 Party hat im Gemeindehaus der Christuskirche stattgefunden. Es war ein schöner gemeinsamer Abend mit leckerem Essen und das Tanzbein wurde geschwungen. Nun ist die zweite Ü60 Party geplant, und zwar am **23. März** ab **17 Uhr** im neuen Kulturhaus Steeedt am Eidelstedter Platz. Bitte den Termin vormerken, Karten wird es wohl ab 5. März im Vorverkauf geben. Verkauf im Kulturhaus und bei Diakon Loose.

Hoffnungscafé bei Kirche³

Am **15. März** wird in den Räumen von Kirche³, Hörgensweg 62, das Hoffnungscafé eröffnet. In der Zeit von **16** bis **18 Uhr** können Trauernde, egal in welcher Phase sich diese befinden, Kontakte zu Gleichgesinnten und Begleiter:innen knüpfen. Hier besteht die Möglichkeit, die Trauer zu benennen, sie zu leben, zu reden oder einfach nur einen Kaffee zu trinken. Die ehrenamtlichen Begleiter:innen bieten alle 6 Wochen mit Kaffee und Kuchen, in einer angenehmen Atmosphäre, diese neue Begegnung an. Ohne Anmeldung sind alle Altersgruppen herzlich willkommen. Weitere Informationen bei Diakon Loose, Tel: 209 48 57 13.

Kirche³ Räumlichkeiten

Kirche³ nimmt nicht nur vom Programm her Fahrt auf, sondern auch die Räumlichkeiten nähern sich ihrem endgültigen Aussehen. In dem Eingangsbereich wird noch eine freundliche Begrüßung in den Sprachen Deutsch, Englisch, Arabisch, Türkisch, Farsi, Russisch und Polnisch angebracht. Und auch die Worte „Gemeinschaft, Beratung, Pflege“ werden in diesen Sprachen auf die Fenster geklebt. Dies kann jedoch erst erfolgen, wenn es draußen dauerhaft frostfrei ist.

Sybille Möller-Fiedler

Kirche³ bei Nordkirchensynode erwähnt

In Ihrem Bericht auf der Landessynode über den Sprengel Hamburg Lübeck hat Bischöfin Kirsten Fehrs Kirche³ als eines von vier innovativen Projekten für neue Lebenswirklichkeiten genannt. Das freut uns und spornt uns an, weiter für den Stadtteil und unsere Gemeinde da zu sein.

Abschied von Frau Wiencke

Im Februar hat Gabriela Wiencke ihren letzten Arbeitstag in der KiTa Marien. Nachdem sie schon einige Jahre für das KiTa-Werk tätig war, kam sie im Jahr 2016 nach Eidelstedt, um die KiTa Marien an der Seite von Petra Bröker zu leiten. Als diese 2018 in den Ruhestand ging, übernahm sie die Leitung des Hauses. Nun steht also wieder ein Wechsel an und ihre vormalige Stellvertreterin, Frau Kathrin Sambarth, übernimmt den Staffelstab der Leitung.

Liebe Frau Wiencke, wir sind sehr dankbar für Ihren Einsatz für die Eltern, Kinder und Mitarbeitenden der KiTa. Sie hatten für alle immer ein offenes Ohr und haben das Haus mit Liebe geleitet. Dafür, dass Sie immer auch ein Herz für unsere Kirchengemeinde und die Zusammenarbeit mit uns hatten, sind wir besonders dankbar. Wir wünschen Ihnen, dass Sie Ihren Ruhestand genießen können. In diesem neuen Lebensabschnitt möge Gottes Segen sie begleiten.

Imke Sander

Herzlich Willkommen Frau Meyer

Einigen wird Frau Meyer bereits aus persönlichen Kontakten bekannt sein, denn sie ist bereits seit dem Sommer in unserer Gemeinde tätig. Als Nachfolgerin von Frau von der

Ohe arbeitet sie im Gemeindebüro und für den Kirchengemeinderat. Wir begrüßen Frau Meyer sehr herzlich und freuen uns auf eine gute Zusammenarbeit. *Jörn de Jager*

Friedhof Eidelstedt - Saisonende 2022

Das war ein besonderer Saisonabschluss im November letzten Jahres… - Nach mehr als drei Jahrzehnten Saisonarbeit für den Friedhof Eidelstedt haben wir unseren Kollegen Nils Schramm in den vorzeitigen Ruhestand verabschiedet. Mehr noch: Er hat im Dezember Deutschland verlassen und seinen Lebensmittelpunkt in seine Wahlheimat Brasilien verlegt.

Wir wünschen ihm und seiner Familie aus dem winterlichen Hamburg von ganzem Herzen alles, alles Gute für diesen neuen Lebensabschnitt - vor allem Gesundheit, Glück und ganz viel Zufriedenheit.

Wir danken ihm für alles, was er für den Friedhof Eidelstedt und damit auch für die Kirchengemeinde getan hat und werden ihn und seine wirklich 'unnachahmliche' Art nicht nur zum Saisonauftakt im März 2023 sehr vermissen.

Jörn de Jager für den Kirchengemeinderat
Heike Zacharias & das ganze Friedhofsteam

Viele Gründe. Ein Segen. Deine Taufe.

Es ist großartig, getauft zu sein und getauft zu werden. In der Taufe wird Gottes Zusage deutlich und erlebbar: „Du bist geliebt!“ Ein Versprechen, das hält und jeder:m Einzelnen zugesprochen wird. Gleichzeitig symbolisiert die Taufe die Aufnahme in die christliche Gemeinde und ist ein wichtiger Teil des christlichen Glaubens.

Sie möchten selbst getauft werden oder wünschen sich eine unkomplizierte Möglichkeit, Ihr Kind taufen zu lassen? Dazu gibt es dieses Jahr eine perfekte Gelegenheit. Am **24. Juni** findet bei uns – im Rahmen der deutschlandweiten Aktion #deineTaufe – ein fröhliches Tauffest statt. Ab **12 Uhr** beginnen wir mit den Taufen, dazu wird für leckeres Essen, Sitzgelegenheiten und einige Aktionen für Kinder gesorgt sein. Sie sind herzlich zur Christuskirche (Halstenbeker Weg 22) eingeladen! Kommen Sie gerne allein, zu zweit oder auch mit einer größeren Gruppe. Seien Sie dabei und melden sich oder ihr Kind an unter buero@kirchengemeinde-eidelstedt.de.

Jakob Pape, Imke Sander, Margitta Melzer

MUSIKALISCHER WOCHENSCHLUSS

Freitags um **18 Uhr** in der Elisabethkirche,
am **3.2.**, Orgel: Bernhard Stützer
am **3.3.**, Orgel: Bernhard Stützer

Lebenshilfe

Angebot zu Seelsorge und Lebensberatung: Ein Gespräch mit einer Außenstehenden ist hilfreich, um eine unübersichtliche oder festgefahrene Situation in Beziehungen oder im Leben zu überdenken, zu ordnen und wieder befreiter leben zu können. Mitunter braucht es jemanden, der Angst mit aushält oder in einer schwierigen Zeit begleitet. Vereinbaren Sie gern einen Termin mit Pastorin Margitta Melzer, ausgebildet in Seelsorge und Pastoralpsychologie.
Tel.: 57 25 91 78

Anonyme Alkoholiker
Die „Anonymen Alkoholiker“ treffen sich in unserer Gemeinde im Gemeindehaus an der Elisabethkirche, Eidelstedter Dorfstr. 27,
Montag 10.00-11.30 Uhr,
Donnerstag 18–19.30 Uhr,
Sonnabend 15–17 Uhr,
1. Sonnabend im Monat offenes Meeting
AA und Al-Anon/Alateen

Beratungsangebot bei Kirche³
Hörgensweg 62; Allgemeine Sozialberatung des Diakonischen Werkes,
Kirsten Kiesé 0163 75 92 426
Pflegeberatung der Pflegediakonie,
Ina Winter 57 70 91 35

Offene Kirche
Tritt ein!
Treten Sie in die Kirchen hinein: Gönnen Sie sich einen Moment der Besinnung oder finden Sie Ruhe zum Gebet. Sie sind in unseren Kirchen willkommen!
Die Elisabethkirche ist geöffnet:
Mo. von 16–18 Uhr u. Mi. von 11–12 Uhr
Die Christuskirche ist geöffnet:
Di. von 14–16 Uhr u. Do. von 16–18 Uhr

Unterstützung bei Formalitäten mit Behörden und Beratung im Krankheitsfall
Sie können Hilfe bei Formalitäten mit Behörden und Beratung im Krankheitsfall erhalten.
Ansprechpartner:
Diakon Uwe Loose, Tel. 20 94 85 713

Besuchsdienst
Der Besuchsdienst vom Seniorentreff kümmert sich um Senior:innen in Krankenhäusern und Altenheimen. Wir sind für Sie da, wenn Sie von uns einen Besuch im häuslichen Bereich wünschen. Sprechen Sie uns an.
Ansprechpartner:
Diakon Uwe Loose,
Tel. 20 94 85 713

Lebensmittelausgabe der „Hamburger Tafel“ – 14tägig mittwochs (gerade Wochen) ab 14.30 Uhr. Neuanmeldungen nur mit gültigem Leistungsnachweis und Personalausweis immer von 14-14.30 Uhr am Ausgabetag; ReewieHaus, Wiebischenkamp 58.
Diakon Uwe Loose und Team

Kleiderkammer und Bücherstube
Eidelstedter Dorfstr. 19
(Seiteneingang zum Keller der Seniorenresidenz),
Tel. 0151 67 64 89 89
(nur während der Öffnungszeiten)
Öffnungszeiten:
Dienstag 16-18.30 Uhr ist nur Annahme
Mittwoch 16-18.30 Uhr 14tägig in der ungeraden Woche ist nur Ausgabe

Lebendige Gemeinde

KINDER

(in den Schulferien finden diese Angebote nicht statt)

Christuskirche

- „Kirchenzwerge“ für Kinder von 0-5 Jahren und Eltern: dienstags, 16-17 Uhr, Frau Stern, mail: stern.jennifer@outlook.com
- „Kirchenmäuse“ für Kinder ab 4 Jahren: dienstags, 16-17 Uhr, Frau Stern, mail: stern.jennifer@outlook.com
- Jungschar für Kinder von 8-12 Jahren: mittwochs, 17-18.30 Uhr, Herr Schuller

Elisabethkirche

- Kindertreff: donnerstags, 16-17.30 Uhr, Termine erfragen bei Frau Roschewski

Kirche³

- Angebote und Termine: http://kirchengemeinde-eidelstedt.de

JUGEND

Christuskirche

- Ankerplatz: freitags, 19 Uhr, Herr Schuller
- Jugendhauskreis Bibelschnack: je nach Gruppe, Termine erfragen bei Herrn Schuller

Elisabethkirche

- Pfadfinder vom VCP Stamm St. Rafael: Information und Termine: http://vcp-st-rafael.de

ERWACHSENE

Christuskirche

- Verschiedene Hauskreise, Ansprechpartner: Herr Pape
- Gesprächskreis Spur9: Mittwoch, Termine auf unserer Webseite, 19.30-21 Uhr
- Gesprächskreis für junge Erwachsene „Club of Twenty“: Termine und Orte zu erfahren bei Karoline und Colin Ihlenfeldt, Tel. 01575 2481101
- Aquarell/Acrylmalen: montags, 17-19.15 Uhr, Frau Schacht, Tel. 04101 36467
- Nähkreis: dienstags, 9.20-12 Uhr, Frau Henning, Tel. 040 573477
- „talk&tea“: Freitag, 10.2., 10.3.20-22 Uhr, Herr Schubert und Herr Jacobs, Tel. 040 5702377

Elisabethkirche

- Literaturkreis: Dienstag, 28.2., 28.3., 19-20.30 Uhr, Frau Koemen, Tel. 040 38672105
- Frauentreff: Donnerstag, 2.2.,16.2.,2.3., 16.3., 20.15-22 Uhr, Frau Schreiber
- Bibelgespräch: Dienstag, 14.2., 10.30 Uhr, Herr de Jager
- Reisetreffen Israel/Jordanien: Donnerstag, 16.2., 19 Uhr, Frau Melzer
- Gesprächsgruppe für Angehörige von Menschen mit Demenz: Montag, 20.2., 20.3., 10-12 Uhr, Frau Cardinal und Frau Samson, Tel. 040 571 02 16

Kirche³

- Angebote und Termine: http://kirchengemeinde-eidelstedt.de

SENIOREN

Ansprechpartner: Herr Loose

Christuskirche

- Bibelgespräch für Frauen: Montag, 13.2., 27.2., 13.3., 27.3.
- Seniorennachmittag: donnerstags, 15-16.30 Uhr
- 55+: Freitag, 10.2., 10.3., 15-17 Uhr
- Wandern: Samstag, Anmeldung bei Frau Klose, Tel 04101 41583

Elisabethkirche Seniorentreff

- Mach mit – bleib fit: montags, 11-12 Uhr mit dem SVE, bitte anmelden bei Herrn Loose
- 60+Männerstammtisch: Montag, 20.2., 20.3., 17-19 Uhr, Herr Geilert, Herr Loose
- Themennachmittag: dienstags, 15-16.30 Uhr
- Plattsnakers: Mittwoch, 15.2., 15.3., 19-21 Uhr, Herr Schulze
- Tanzen: mittwochs, 15–16.30 Uhr, Frau Reimer, Tel. 040 5711288, bitte anmelden
- Tanzen im Sitzen: donnerstags, 10.30–11.30 Uhr, Frau Reimer, Tel. 040 5711288, bitte anmelden
- Englisch: mittwochs und freitags, 10-12 Uhr, Frau Crato, Frau Schreiber, Tel. 040 579174
- Digitale Sprechstunde donnerstags von 12.30–14 Uhr
- Theaterbesuch ins Ernst Deutsch Theater, Samstag, 26.3., 15 Uhr, bitte anmelden bei Herrn Loose
- Beerdigungs-Café in den Räumen vom Seniorentreff : nach Absprache

Kirche³ Hörgensweg 62

- Frühstück bei Lissy: Freitag, 24.2., 9.30-11 Uhr, bitte anmelden bei Herrn Loose oder Frau Janssen
- weitere Angebote und Termine: http://kirchengemeinde-eidelstedt.de

KIRCHENMUSIK

Christuskirche

- Posaunenchor: donnerstags, 18.45-20.45 Uhr, Herr Duwe, Tel. 0176 53396451
- Bands: Ansprechpartnerin: Frau Jakuschew
- Musiktheater: Information und Termine: http://musiktheater-christuskirche.de

Elisabethkirche

Ansprechpartner: Herr Stützer

- SINGEN!: montags, 19.30-21 Uhr
- Chor: mittwochs, 19.45-21.45 Uhr
- Kinderchor Vorschule, 1.+2. Schuljahr: dienstags, 16-16.45 Uhr
- Kinderchor ab 3. Schuljahr: dienstags, 17-18 Uhr
- Musica Flauta: Montag, 6.2., 20.2., 6.3., 20.3., 18-19 Uhr, Frau Cardinal, Tel. 040 571021 6, cardreit@yahoo.de

KIRCHENGEMEINDERAT

- Dienstag, 7.2., 19.30 Uhr, Elisabethkirche oder digital
- Dienstag, 7.3., 19.30 Uhr, Christuskirche oder digital

SO ERREICHEN SIE UNS

Adressen

www.kirchengemeinde-eidelstedt.de

Imke Sander

Jörn de Jager

Margitta Melzer

Jakob Pape

Katrin Fischer

Spendenkonto:
Evangelische Bank
IBAN: DE60 5206
0410 0906 4900 18
BIC: GENODEF1EK1

KIRCHENBÜRO

der Kirchengemeinde Eidelstedt
Martina Meyer, Heinke Stökl
Eidelstedter Dorfstraße 27, 22527 Hamburg
Tel. 20 94 85 70, Fax: 20 94 857 26
buero@kirchengemeinde-eidelstedt.de
Öffnungszeiten:
Mo 16-18 Uhr, Di 10–12 Uhr, Do u. Fr 9–12 Uhr

Gemeindehaus an der Christuskirche
Ulla Thiele
Halstenbeker Weg 22, 22523 Hamburg
Tel. 57 00 26 80
Öffnungszeiten: Fr 10–12 Uhr
buero@kirchengemeinde-eidelstedt.de

FRIEDHOFSBÜRO

Heike Zacharias, Angela Hoffmann
Eidelstedter Dorfstraße 27, 22527 Hamburg
Tel. 57 05 931, Fax: 57 19 31 04
friedhof@kirchengemeinde-eidelstedt.de
Öffnungszeiten: Mo, Di, Do + Fr 9–12 Uhr,
nachmittags nach Absprache

KIRCHENMUSIK

Bernhard Stützer
Tel. 20 94 85 712
stuetzer@kirchengemeinde-eidelstedt.de
Albina Jakuschew
jakuschew@kirchengemeinde-eidelstedt.de

DIAKONE UND JUGENDMITARBEITER

Liza Roschewski, Tel. 20 94 85 717
roschewski@kirchengemeinde-eidelstedt.de
Uwe Loose, Christuskirche Do. 10-12 Uhr :
Tel. 20 94 85 713, Fax: 57 00 26 826
loose@kirchengemeinde-eidelstedt.de
André Schuller, Tel. 0151-20 78 44 89,
Fax 57 00 26 826
schuller@kirchengemeinde-eidelstedt.de

SENIORENTREFF

Uwe Loose
Di. 12–14 Uhr + Fr. 10–12 Uhr
(oder n. Vereinbarung):
Tel. 20 94 85 713 o. Handy 0151 67 64 89 89
loose@kirchengemeinde-eidelstedt.de

KINDERGÄRTEN

ELISABETH: **Nadine Kolzer**
Eidelstedter Dorfstr. 29, 22527 Hamburg
Tel. 57 14 98 85, Fax: 57 14 98 86
elisabeth@kitawerk-hhsh.de

JOHANNES: **Tahnee Strebel**
Dallbregen 9, 22523 Hamburg,
Tel.: 57 81 94, Fax: 040/57 00 80 29
Johannes-dallbregen@kitawerk-hhsh.de

MARIEN: **Kathrin Sambath**
Redingskamp 24, 22523 Hamburg
Tel. 53 90 99 19, Fax: 53 90 99 29
marien@kitawerk-hhsh.de

MARTIN LUTHER: **Michaela Kahl**
Halstenbeker Weg 22 A, 22523 Hamburg
Tel. 57 77 95, Fax: 57 77 84
martin-luther@kitawerk-hhsh.de

Krippenhaus Martin Luther: **Florian Breese**
Halstenbeker Weg 22 A, 22523 Hamburg
Tel. 46 96 96 00
Krippenhausmartin-luther@kitawerk-hhsh.de

PASTOREN

CHRISTUSKIRCHE
Pastorin Imke Sander
Dallbregen 3, 22523 Hamburg
Tel. 57 00 80 35, Fax: 57 14 69 90
sander@kirchengemeinde-eidelstedt.de

Pastor Jakob Pape
Halstenbeker Weg 23, 22523 Hamburg
Tel. 60 86 72 65 o. 0173 67 50 314
pape@kirchengemeinde-eidelstedt.de

ELISABETHKIRCHE
Pastor Jörn de Jager
Tel. 20 94 857-15 o. 46 77 42 57
Fax: 20 94 85 715
dejager@kirchengemeinde-eidelstedt.de

Pastorin Margitta Melzer
Eidelstedter Dorfstr. 25, 22527 Hamburg
Tel. 57 25 91 78, Fax: 57 25 91 79
melzer@kirchengemeinde-eidelstedt.de

Vikarin Katrin Fischer
Tel. 0176 85 42 80 87
fischer@kirchengemeinde-eidelstedt.de

Heike Zacharias

Angela Hoffmann

Bernhard Stützer

Albina Jakuschew

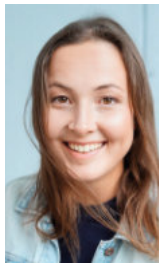

Uwe Loose

Liza Roschewski

André Schuller

Martina Meyer

Nadine Kolzer

Tahnee Strebel

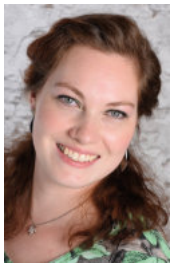

Kathrin Sambath

Michaela Kahl

Florian Breese

Kirche in Eidelstedt
Ev.-Luth. Kirchengemeinde

RUNNING DINNER

25. FEBRUAR 2023
18–22 UHR

Infos & Anmeldung

Cocktail-party

6 Personen
1 schöner
Abend

3 Gänge
3 Orte