Rund um unsere Kirchen

Frühling 2015

St. Johannes Appen und St. Michael Moorrege-Heist

Gah rut, mien Hart, un söök di Freud.

Paul Gerhardt

Wir sind für Sie da…

… und so erreichen Sie uns!

St. Johannes Appen
Opn Bouhlen 47
25482 Appen
www.kirche-appen.de

Kirchenbüro: Anja Lüneburg
Di 10 - 12 Uhr und 16 - 18 Uhr
Fr 10 - 12 Uhr
☎ 04101 - 2 68 94
Fax 04101 - 20 46 34
kirche-appen@versanet.de

Pastor Frank Schüler
☎ 04101 - 20 47 63
Fax 04101 - 20 46 34
pastorschueler@aol.com

Militärpfarrer Christian Tübler
☎ 04122 - 98627-10 Fax: -25
mactueb@outlook.de

St. Johannes-Kindergarten
Sabine Matthiesen
☎ 04101-840951-0 Fax: -9
kiga-appen@hotmail.de

St. Johannes-Friedhof
Hemming Hachmann-Thießen
Sprechstunde auf dem Friedhof
Appen: Mo 10 - 12 Uhr
Friedhofsbüro: Mo-Fr: 8 - 12 Uhr
☎ 04101 - 69 11 23
Fax 04101 - 84 09 60
info@friedhof-pinneberg.de

Kinder- und Jugendarbeit
Diakonin Maike von Appen
Jugendhelfer Jannik Leuchtmann
☎ 0170 - 609 74 88

St. Michael, Moorrege-Heist
Kirchenstraße 52
25436 Moorrege
www.kirche-moorrege-heist.de

Kirchenbüro: Anja Lüneburg
Mo 11 -13 Uhr
Do 10 - 12 Uhr und 16 - 18 Uhr
☎ 04122 - 8 11 11
Fax 04122 - 96 77 50
kgm-moor-heist@versanet.de

Pastorin Vivian Reimann-Clausen
☎ 04122 - 97 66 85
reimann-clausen@web.de

Pastor Stefan Weißflog
☎ 040 - 87 46 30
stweissflog@web.de

Kindergarten St. Michael
Kirchenstr. 57, 25436 Moorrege
☎ 04122 - 990 49 Silke Maaß

Kirchenmusik
Mitsuhiro Ikenoya
mitsuikenoya@yahoo.co.jp

Friedhof
☎ 0162 - 9093157 Jürgen Heydorn
☎ 0177 - 9303094 Günther Tokarski

Kinder- und Jugendarbeit
Diakonin Carmen Baldzun
☎ 04122 - 40 10 10
Ca.Baldzun@web.de

Diakoniestation Elbmarsch
☎ 04122 - 8 32 44

Service-Telefon Kirche und Diakonie
☎ 040 - 30620300

Geistliche Impulse

Ausgerechnet ein Ausländer!

Was erzählt Jesus denn da?

„Ausgerechnet ein Ausländer!“ So haben vielleicht einige Herumstehende damals gedacht, als Jesus seinen erstaunten Zuhörern das Gleichnis von dem warmherzigen Mann aus dem Lande Samarien erzählt. Denn das Volk hatte für diese Ausländer eigentlich nur Verachtung übrig.

Die Samariter waren in ihren Augen einfach nichtsnutzige und irrgläubige Fremde – schon immer. Und ausgerechnet so einen stellt Jesus nun als leuchtendes Vorbild für Hilfsbereitschaft und Nächstenliebe heraus. Aber die sonst so angesehenen Tempeldiener und sogar die von Amts wegen ehrwürdigen Priester, die schneiden bei Jesus ganz schlecht ab in diesem Gleichnis.

Denn die schauen lieber schnell weg, sie wechseln die Straßenseite und machen einen großen Bogen um den, der da in Not und Elend geraten ist. Gibt es so etwas heute bei uns auch noch? Doch der Samariter damals, der ist sich nicht zu Schade, Hilfe zu leisten, statt weg zu schauen wie alle anderen.

Ausgerechnet ein Ausländer! Und es kommt noch besser: Denn er lässt es nicht bloß bei der ersten Hilfe bewenden - er kümmert sich noch sehr nachhaltig und aufmerksam um das weitere Wohlergehen eines Menschen, der ihm eigentlich doch total fremd ist. *Nachzulesen übrigens bei Lukas, Kapitel 10.*

Wenn wir heutzutage nun wieder sehr stolz sind auf unsere Christlichkeit, dann doch wohl vor allem zurecht darauf, dass Jesus uns gezeigt hat, was es bedeutet, seinen Nächsten, ja, sogar seine Feinde, zu lieben. Und man sollte dabei nicht vergessen, was für ein Mensch Jesus selbst für uns Europäer ist: *Ausgerechnet ein Ausländer!*

Ich wünsche Ihnen Gottes Segen und einen wunderschönen Frühling in Gottes Farben *für Toleranz und Vielfalt!*

Pastor Frank Schüler

Eine Diakonin für Appen

Sehr geehrte Damen, sehr geehrte Herren - Hallo liebe Kinder, Jugendliche und junge Erwachsene,
mein Name ist Maike von Appen. Ich werde ab März die Kinder- und Jugendarbeit in der Appener Gemeinde unterstützen. Als neue Diakonin bin ich auch in der Heilig-Geist-Kirche Pinneberg für die Kinder- und Jugendarbeit zuständig.
Vor meinem Studium zur Sozialpädagogin und Diakonin an der Evangelischen Fachhochschule des Rauhen Hauses war ich als Volontärin in dem Friedensdorf Neve Shalom/Wahat al Salam (Israel) tätig. Dort hat sich mir bestätigt, wie wichtig Verständigung und Austausch unterschiedlicher Perspektiven, Entwicklung von Akzeptanz und Respekt, sowie Bildung von Gemeinschaft und Zugehörigkeit ist, um ein friedliches, wertschätzendes, die Zukunft förderndes Miteinander zu entwickeln.
Ich freue mich auf Begegnungen, Andachten, Projekte, Freizeiten und Feste mit Ihnen und Euch.
Maike von Appen

****

Shalom & herzlich willkommen!
Liebe Frau von Appen,
wir freuen uns sehr, dass wir Sie als Diakonin für die Kinder und Jugendlichen gewinnen konnten.
Viel Freude, Gottes Segen und gutes Gelingen auf allen Wegen!
Der Kirchengemeinderat
St. Johannes Appen

****

Ein neues Gesicht in der Kinder- und Jugendarbeit

Hallo, ich bin Jannik Leuchtmann, 20 Jahre alt und der neue Jugendhelfer der Appener Kirchengemeinde.
Vor allem werde ich verschiedene Projekte rund ums Kochen und Musik Machen anbieten.
Es wird verschiedene Kochkurse geben, zum Beispiel *"Einfach Italienisch"* sowie Anfänger-Workshops für diverse Instrumente, u.a. Schlagzeug, Gitarre und Klavier.
Genauere Informationen findet ihr z.B. in den Schaukästen der Kirchengemeinde oder ruft im Kirchenbüro an 04101-26894.
Ich freue mich auf euch.

Jannik

****

Hallo Jannik,
wir wünschen Dir in der Appener Kinder- und Jugendarbeit viel Freude, Gottes Segen und Erfolg bei Deinen Projekten!

Der Kirchengemeinderat
St. Johannes Appen

****

Junge Gemeinde

Am Tag des Ehrenamtes haben wir bei der Jugendinitiative mit Pfiff mit unserer Integrationsgruppe JUGEND TRIFFT JUGEND den zweiten Platz gemacht und 500 Euro gewonnen. Melina Baldzun, Lea Breckwoldt und Rasmus Schmahl haben unser Projekt hervorragend präsentiert und dokumentiert.

Euch dreien nochmals herzlichen Glückwunsch und vielen Dank für Eure Mühe.

Die Integrationsgruppe sagt dem Kulturforum Moorrege und REWE DANKE für die großzügige Spende von 750 Euro.

Integrationsgottesdienst.

Am Ende unter dem Segenszelt.

Aktionen für Kinder und Jugendliche

Junge Gemeinde

St. Michael Moorrege-Heist

Termine, Termine …

Integrationsgruppe:
„gemeinsam stark“
Für Grundschüler und Teens
03.03. / 05.05. / 02.06.2015
jeweils von 16.00 bis 18.30 Uhr.

Kinderprojekt zum Weltgebetstag:
06.03.2015 von 15.00 bis 18.30 Uhr.
Kinder dieser Welt auf den Bahamas

Biblisch
kochen – himmlisch genießen
für Grundschulkinder:
16.03. und 18.05.2015
von 15.30 bis 18.00 Uhr
Bitte anmelden, da maximal 15 Kinder an dem Projekt teilnehmen können.

Integrationsgruppe:
Jugend trifft Jugend
17.03. / 21.04. / 19.05. / 16.06.2015
von 16:30 bis 19:00 Uhr.

Kinderdisco
20.3.2015 von 16.30 bis 18.30 Uhr.

Frühlingsfilzen:
23.03.2015 von 15.30 bis 17.30 Uhr.

NEU Jugendtreff
Für alle Jugendlichen ab Konfirmandenalter (12 Jahre)
27.03. / 24.04. / 29.05.2015
von 18:00 bis 21:00 Uhr.

Osterferienfreizeit:
für Grundschulkinder
07.04. bis 10.04.2015
nach Kotzenbühl (Tönning)

Sommerfreizeit:
für Grundschulkinder
vom 27.07. bis 31.07.2015
nach Lauenburg.

Krabbelgruppe:
die Raupen für Kinder ab ca. 1 Jahr
Freitags von 09.00 bis 10.30 Uhr.
Herzliche Einladung zu einer „Schnupperstunde“

Bei Fragen zu den Veranstaltungen bin ich telefonisch gut zu erreichen.
Mobil: 01771599900 oder
Festnetz: 04122 / 401010

Eure/Ihre Diakonin Carmen Baldzun

St. Johannes Appen

Im nächsten Jahr feiert unsere Kirche übrigens 60. Geburtstag…
…und so hat es einmal angefangen:

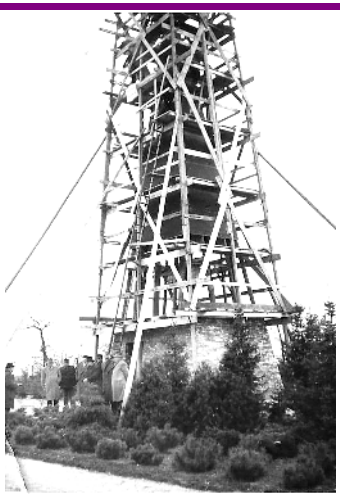

****

Christus spricht: Ich bin die Auferstehung und das Leben.
Wer an mich glaubt, der wird leben, auch wenn er stirbt.
Johannes 11, 25

Die St. Johannes-Kirchengemeinde Appen
trauert um ihren ehemaligen Kirchenvorsteher,
Friedhofsverwalter, Küster und Gärtner

Thomas Weller

Gott schenke seiner Seele ewigen Frieden durch unseren Herrn Jesus Christus.

Thomas Weller hat sich viele Jahre sehr zuverlässig und hilfsbereit für unsere Kirchengemeinde engagiert. Sowohl hauptamtlich als auch ehrenamtlich hat Herr Weller sich in vielfältiger Weise im Dienst an Gott und zum Wohle der Menschen eingebracht. 1995 wurde er in den Ruhestand verabschiedet.
Wir sind ihm sehr dankbar für all das Gute, was er für die Kirchengemeinde getan hat und werden ihn in guter Erinnerung behalten.
Unsere Anteilnahme gilt seinen Angehörigen.

Für die Mitarbeiterschaft und den Kirchengemeinderat der
St. Johannes-Kirchengemeinde Appen, *Pastor Frank Schüler*

Ein lohnender Aufbruch: Basar in der Kirche St. Michael

Auch wenn es uns Menschen in der Regel gut tut, an Altbewährtem festzuhalten, so durften wir im letzten Jahr erleben, dass es lohnend sein

kann, einmal neue Wege zu beschreiten. Und so fand am 30.11.2014 unser Handarbeitsbasar nicht im Gemeindehaus, sondern in unserer Kirche statt. Waren die ersten Schritte auch ein wenig zögerlich, so lud der Kirchraum mit seinem Adventsschmuck ein, zu verweilen und sich innerlich und äußerlich auch über die Handarbeiten gen Weihnachten auf den Weg zu machen. Allen Beteiligten, die sich darauf eingelassen haben, allen voran Frau Amtage als Leiterin des Handarbeitskreises, sei herzlich gedankt. Es war ein lohnender Aufbruch!

Der Kirchengemeinderat

Musikalische Vesper am 14. März um 18 Uhr

Wir möchten Sie herzlich zu einer **neuen Gottesdienstreihe** einladen. Orientiert an der Vesperordnung der lutherischen Tradition, nach der alle liturgischen Stücke des Gottesdienstes gesungen oder auf Instrumenten gespielt werden, laden die Kirchenmusiker der **Kirchengemeinden Rellingen, Moorrege-Heist und Haseldorf** am 14.3., 18 Uhr, in die St. Michael Kirche nach Moorrege ein. In Vorbereitung auf diesen musikalisch ausgerichteten Gottesdienst wird es **am So, 8.3., von 12 bis 12.45** Uhr eine Einübung in St. Mi-

chael geben. Wenn Sie mehr dazu wissen möchten, wenden Sie sich gern an unseren Kirchenmusiker Herrn Ikenoya.

Der Kirchengemeinderat

Bitte nicht vergessen:

Taufsamstag 21. März 11 Uhr
Tauffest-Anmeldung

Weil es im Leben mehr gibt als Geld:

fröhliche Konfirmationen

St. Johannes Appen

1. Konfirmation am Freitag, 1. Mai, um 13:30 Uhr
2. Konfirmation am Samstag, 2. Mai, um 13:30 Uhr

Allen Konfirmandinnen und Konfirmanden, die dieses Jahr in unseren Kirchen St. Johannes zu Appen und St. Michael zu Moorrege eingesegnet werden, wünschen wir eine fröhliche Feier und für Eure Zukunft Gottes Segen auf allen Wegen!
Gott ist treu - er möge Euch Kraft geben zu allem Guten und Euch bewahren vor allem Bösen.

Aus Gründen des

D a t e n s c h u t z e s

sind wir gehalten, in unserer Online-Ausgabe auf dieser Seite keine Namen zu veröffentlichen.
Beachten Sie bitte die D R U C K – Ausgabe oder wenden Sie sich bei Fragen gern an das Kirchenbüro.

Unsere

Konfirmationen 2015

St. Michael Moorrege-Heist

1. Konfirmation am Sonntag, 26. April, um 10 Uhr
2. Konfirmation am Samstag, 2. Mai, um 14 Uhr
3. Konfirmation am Sonntag, 3. Mai, um 10 Uhr
4. Konfirmation am Samstag, 9. Mai, um 14 Uhr
5. Konfirmation am Sonntag, 10. Mai, um 14 Uhr

Aus Gründen des

D a t e n s c h u t z e s

sind wir gehalten, in unserer Online-Ausgabe auf dieser Seite keine Namen zu veröffentlichen.
Beachten Sie bitte die D R U C K – Ausgabe oder wenden Sie sich bei Fragen gern an das Kirchenbüro.

…nicht nur: „immer wieder sonntags“

Wir feiern Gottesdienst

St. Johannes Appen

März 2015

Gottesdienste i.d.R. mit Pastor Frank Schüler

01.03.	10^{00}	Gottesdienst mit Abendmahl
06.03.	**19^{00}**	***WELTGEBETSTAG IN HASELAU*** *(siehe Seite 24)*
08.03.	**18^{00}**	**Gospel-Gottesdienst am Abend, mit Voice&Spirit**
15.03.	10^{00}	Gottesdienst
22.03.	10^{00}	Gottesdienst
29.03.	**10^{00}**	***PALMSONNTAG,*** Pn. Erdmuthe Lorentzen

April 2015

Gottesdienste i.d.R. mit Pastor Frank Schüler

02.04.	**19^{00}**	***GRÜNDONNERSTAG*** ***Feier mit Abendessen und Abendmahl im Gemeindehaus, bitte anmelden bis zum 12.04. unter 04101-26894 AB***
03.04.	**15^{00}**	***KARFREITAG*** *zur Todesstunde Jesu,* Prädikant Schüddekopf
05.04.	10^{00}	***OSTERSONNTAG*** mit Taufbaumernte
06.04.	10^{00}	***OSTERMONTAG Osterbrunch im Gemeindehaus, bitte anmelden bis zum 27.03. unter 04101-204763 AB***
12.04.	10^{00}	Gottesdienst, Prädikant Stefan Schüddekopf
19.04.	10^{00}	Gottesdienst
26.04.	**18^{00}**	Abendgottesdienst

Mai 2015

Gottesdienste i.d.R. mit Pastor Frank Schüler

01.05.	**13^{30}**	***1. KONFIRMATION*** *(siehe Seite 10)*
02.05	**13^{30}**	***2. KONFIRMATION*** *(siehe Seite 10)*
03.05	10^{00}	Gottesdienst mit Abendmahl, Prädikant Stefan Schüddekopf
10.05.	10^{00}	Gottesdienst
14.05.	**11^{00}**	***HIMMELFAHRT*** Open-Air in Waldenau *(siehe Seite 24)*
17.05.	10^{00}	Gottesdienst
24.05.	**11^{00}**	***PFINGSTEN am DEICH*** *(siehe Seite 24)* in Hohenhorst/Haselau (bei Regen im Obsthof Deekenhörn)
25.05.	**11^{00}**	***PLATTDEUTSCHER GOTTESDIENST IN APPEN*** *mit P. Dr. Helmut Nagel, Pn. Kirsten Ruwoldt, P. Dr. Bernd Andresen, P. Frank Schüler, Horst Ermeling & Michael Schubert*
31.05.	**18^{00}**	Abendgottesdienst

… und am Freitag, 6. März & 24. April,
jeweils 10.30 Uhr: Gottesdienst mit Abendmahl im Pflegeheim DANA
anschließend: Gottesdienst mit Abendmahl im Bauernhaus Appen

Herzliche Einladung

Wir feiern Gottesdienst

St. Michael Moorrege-Heist

März 2015

01.03.	10^{00}	Gottesdienst **Heist** mit Kirchenbistro	Pn. Reimann-Clausen
08.03.	10^{00}	Gottesdienst mit Abendmahl; anschl. 12-12.45 Uhr Probe f. Gottesdienst 14.3.	P. Weißflog
14.03.	**18^{00}**	musikalischer Vespergottesdienst	Organisten aus Moorrege-Heist, Haseldorf + Rellingen
15.03.	10^{00}	Taufgottesdienst von Konfirmanden	P. Weißflog
21.03.	**11^{00}**	Taufgottesdienst	Pn. Reimann-Clausen
22.03.	**18^{00}**	Jugendgottesdienst	Pn. Reimann-Clausen
29.03.	10^{00}	Gottesdienst	Pn. Reimann-Clausen
29.03.	**19^{00}**	***Frühlingskonzert***	**Voice & Spirit**

April 2015

02.04.	**19^{00}**	Gründonnerstag mit Feierabendmahl	P. Weißflog
03.04.	10^{00}	Karfreitag	P. Weißflog
05.04.	10^{00}	Ostersonntag mit Musik (Band)	Pn. Reimann-Clausen
06.04.	10^{00}	Familiengottesdienst mit Osterbrunch und Kinderchor	Pn. Reimann-Clausen Diakonin Baldzun
12.04.	10^{00}	Gottesdienst **Heist**	Pn. Reimann-Clausen
19.04.	**18^{00}**	Abendgottesdienst	P. Ostermann-Ohno
26.04.	10^{00}	**K O N F I R M A T I O N**	P. Weißflog

Mai 2015

02.05.	**14^{00}**	**K O N F I R M A T I O N**	Pn. Reimann-Clausen
03.05.	10^{00}	**K O N F I R M A T I O N**	Pn. Reimann-Clausen
09.05.	10^{00}	**K O N F I R M A T I O N**	Pn. Reimann-Clausen
10.05.	**19^{00}**	**K O N F I R M A T I O N**	Pn. Reimann-Clausen
17.05.	10^{00}	Gottesdienst	Pn. Reimann-Clausen
24.05.	**11^{00}**	Pfingsten **am Deich**	*s. Rückseite*
25.05.	**11^{00}**	Plattdeutscher Gottesdienst in **Appen**	*s. Seite 12*
31.05.	10^{00}	Gottesdienst **Heist** mit **Voice&Spirit**	P. Weißflog

und in der Regel jeden 3. Do./Monat, 10.15 Uhr: Seniorenheim Heist

Taufen

Trauungen

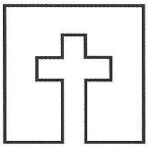

Beerdigungen

Aus Daten-
schutzgründen
wird diese Seite
im Internet
ohne Namen
veröffentlicht.

Taufen

Trauungen

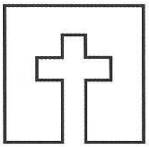

Beerdigungen

Aus Daten-
schutzgründen
wird diese Seite
im Internet
ohne Namen
veröffentlicht.

St. Johannes Appen

Voice & Spirit

St. Michael Moorrege-Heist

Der Chor blüht auf

„Es klingen die Lieder, der Frühling kommt wieder ...“ heißt es in einem alten Volkslied und jetzt auch bei Voice&Spirit. Vom 13. bis 15.2. bereitet sich der Chor in Ratzeburg intensiv auf das Frühlingskonzert vor. Noch zehren alle Chormitglieder von der Erinnerung an das Doppel-Weihnachtskonzert und fragen sich: „Können wir das noch überbieten?“ Herzlichen Dank an das wunderbare Publikum, das mit seinem Applaus unsere Begeisterung noch gesteigert hat.

Chorleiterin Catrin Jacobsen hat sich wieder viel Neues vorgenommen: Zum Beispiel Ausschnitte aus verschiedenen Rock-Musicals wie „Jesus Christ Superstar“, „Golgatha“ und neue Songs zum Mitsingen sowie „The Prayer“, eine berühmte Ballade von C. Sager/D. Foster. Mit Begeisterung werden wir üben, üben, üben, damit wir uns beim **Frühlingskonzert** „stimmlich in voller Blüte“ präsentieren können:

Am Sonntag, 29.3., um 19.00 Uhr in der St. Michael-Kirche zu Moorrege.

Ein Highlight findet noch vorher statt: **Der Gospel-Gottesdienst am Sonntag, den 8.3. um 18 Uhr in der St. Johannes-Kirche zu Appen**. Der Chor wird nicht nur bekannte Gospels singen, sondern auch Texte vortragen, die berühren. Freuen Sie sich auf eine besondere Stimmung, und singen Sie gerne mit.

Weitere Termine in Appen:
02. 4., 19 Uhr im Gemeindehaus
Andacht und Beisammensein,
02.5., Konfirmations-Gottesdienst
Weiterer Termin in Heist:
31.5., 19 Uhr Trinitatis Gottesdienst.
Übrigens: Sie können uns engagieren für Trauungen und andere kirchliche Ereignisse. Weitere Infos:
Chorleiterin Catrin Jacobsen
Tel.: 04101/37 57 966.

(Sylvia Wulf)

Was ändert sich 2015 durch das Pflegestärkungsgesetz?

Der ausgiebige Frühjahrsputz, der Einkauf oder der Besuch beim Arzt: Oft sind es die kleinen, alltäglichen Dinge, die mit der Zeit beschwerlich werden. Dies hat auch der Gesetzgeber erkannt und baute zum Beginn des Jahres 2015 mit dem „Pflegestärkungsgesetz“ die so genannten „niedrigschwelligen Entlastungs- und Betreuungsangebote“ aus. Alle pflegebedürftigen Menschen erhalten ab sofort 104 € monatlich für das neue Angebot. Diese können zielgerichtet dort eingesetzt werden, wo Unterstützung nötig ist: Im Haushalt oder in der Betreuung, denn manchmal fehlt es auch einfach an heiterer Gesellschaft. Die Diakoniestation Elbmarsch hat sich auf diese Veränderungen eingestellt. Bei Bedarf können die Gelder auch „angespart“ werden, z. B. für einen umfassenden Hausputz. Auch werden Familien umfassender entlastet z. B. mit längeren Anspruchszeiten für die Verhinderungs- oder stationäre Kurzzeitpflege. Außerdem erhalten Pflegebedürftige bei notwendigen Umbaumaßnahmen in der eigenen Wohnung ab sofort einen Zuschuss von bis zu 4.000 € pro Maßnahme. Die Pflegediakonie ruft alle Menschen mit Unterstützungsbedarf auf, sich zu den Leistungserweiterungen zu informieren. Für Beratungsgespräche stehen die Mitarbeitenden gern zur Verfügung.

Diakoniestation Elbmarsch
Ansprechpartner Sonja Befeld
Klinkerstr. 84, 25436 Moorrege

Pflegediakonie

Diakoniestation Elbmarsch

Zuhause bewahren Uns ist es wichtig, pflegebedürftigen Menschen die vertraute häusliche Umgebung zu bewahren. Wir beraten Sie gern zu, Betreuung und Pflege zu Hause. Rufen Sie uns an, **Tel.: (0 41 22) 8 32 44**

Pflegediakonie

Klinkerstraße 84 . 25436 Moorrege

Herzlich willkommen in Appen

Wir bieten pflegebedürftigen Menschen ein neues Zuhause – in angenehmer Atmosphäre, stilvollem Ambiente und mit umfassender professioneller Pflege und liebevoller Betreuung.

DANA Pflegeheim Appen
Schäferhofweg 10, Appen
Telefon: 0 41 01 – 8 08 00

DANA
Das Beste für Senioren

www.dana-gmbh.de

Besuchen Sie das *Hofcafé* auf dem Schäferhof

Geöffnet vom
29. März bis Oktober
jeden
Samstag und Sonntag
von 13:00 - 18:00 Uhr

Wir verleihen E-Bikes.

STW STADTWERKE WEDEL

Neben
Kuchen, Kaffee und
leckeren Torten

bieten wir außerdem
Produkte aus unseren
Werkstätten an.

Hofcafé-Schäferhof, Schäferhofweg 34, 25482 Appen bei Pinneberg Tel.: 04101/50060

Haben Sie ihn schon gesehen?

Autohaus Manfred SCHULTE GmbH

FIAT

Pinneberger Ch. 11 - 25436 MOORREGE
Tel. (04122) 85 92 0 - Fax (04122) 85 92 22
info@autohausschulte.de
www.autohausschulte.de

Wenn die Nacht anbricht,
spenden uns Sterne Trost.

Kein Licht ohne Dunkelheit. Kein Leben ohne Tod.
Wir stehen Ihnen in schweren Stunden bei.

Tel. 04101 8441-3
Damm 2 · 25421 Pinneberg · www.matthiessen-bestattungen.de

matthießen
BESTATTUNGEN

Aktuelles

Appen und Moorrege-Heist

Kinder-kleider- & Spielzeug-markt

St. Johannes-Kiga Appen

9. Mai, 13 - 15^{30} Uhr

Standvergabe & Infos:

Doris Venzke

☎ 04101 – 8571494

Der Erlös aus Standgebühren und Cafeteria ist für unseren St. Johannes-Kindergarten!

FLOHMARKT in APPEN

im & am Bürgerhaus

28. Juno 2015, 13^{00}-16^{00} Uhr

für „Allerlei“:

Kleidung, CDs, Spielzeug, Trödel, Bilder, Bücher…

…mit Grill & Cafeteria!

Der Erlös aus Standgebühren, Grill & Cafeteria ist für Familien in Not vor Ort

Infos & Standvergabe:

Sylvia Köhler ☎ 04101-599786

oder unser Büro ☎ 04101-26894

kirche-appen@versanet.de

Auf die Socken fertig los

Am **21. März 2015** ist es endlich wieder so weit – in der Zeit von **10 bis 13 Uhr** findet der **Frühlings-/Sommer-Kinderkleidermarkt** der Kirchengemeinde Moorrege-Heist in der Sporthalle des Regionalzentrums „An‘n Himmelsbarg“ statt. Schwangere haben, wie gewohnt, unter Vorlage ihres Mutterpasses bereits ab 9.30 Uhr mit einer Begleitperson Einlass. Gutes Gelingen allen Beteiligten.

Pn. Vivian Reimann-Clausen

14.5. Gemeinde on Radeltour

Auch in diesem Jahr möchten wir mit dem Fahrrad zum Himmelfahrtsgottesdienst nach Waldenau starten. Wir treffen uns **um 9.15 Uhr** an der **Kirche** oder **um 9.30 Uhr** an der **Ecke Lehmweg/Wedeler Chaussee in Heist**. Dort stoßen die Gruppen aus Haseldorf und Haselau zu uns, auf dem Schäferhof die Fahrradfahrenden aus Appen. Nach dem Gottesdienst möchten wir gern wieder in Gemeinschaft Zeit verbringen. Wer eine Auto-Mitfahrgelegenheit sucht, kann sich gern bei uns melden.

KGR Moorrege-Heist

EGGERSTEDT
BESTATTUNGSINSTITUT

Zu jeder Zeit: 04101-2 22 01

Friedenstraße 44 · 25421 Pinneberg
info@eggerstedt-bestattungsinstitut.de
www.eggerstedt-bestattungsinstitut.de
Fachgeprüfte Bestatter

DEM LEBEN DIE LETZTE EHRE ERWEISEN

Erdbestattungen · Feuerbestattungen · Seebestattungen
Naturbestattungen · Überführungen · Vorsorgeberatung

Bestattung Gimball
ehemals Tellkamp
etwas persönlicher

Uetersen · Telefon 04122/**18 18**

WIR SIND FÜR SIE DA... IMMER!

04101 – 85 87 220

SCHÖN & ZELENTY S & Z BESTATTUNGEN

EIN STERBEFALL IST EINGETRETEN?

EIN TRAUERFALL BEDRÜCKT SIE?

SIE HABEN EINFACH EINE FRAGE?

STEFAN SCHÖN & CLEMENS ZELENTY
RICHARD-KÖHN-STR. 88
25421 PINNEBERG

INFO@SZBESTATTUNGEN.DE
WWW.SZBESTATTUNGEN.DE

WIR BERATEN SIE KOMPETENT UND INDIVIDUELL
BEI ALLEN FRAGEN RUND UM DIE THEMEN
BESTATTUNG, TRAUERARBEIT SOWIE VORSORGE

St. Johannes Appen

TAUFEN im SEE

St. Michael Moorrege-Heist

Wir laden herzlich ein zur See-Taufe unter freiem Himmel:

4. Tauf-Fest am Naturbad Oberglinde

Der wunderschöne See verbindet seit jeher die Menschen unserer Gemeinden - und am 4. Juli noch dazu auf ganz besondere Art: **Wir feiern unser Tauffest** ***mit Taufen im See!***

4.Tauf-Fest-Gottesdienst für Groß und Klein
4. Juli, 15^{00} Uhr, Naturbad Oberglinde
mit *„Voice & Spirit“* *unserem gemeinsamen Chor*

Interesse an der Taufe im See? Dann anmelden bis zum 10. Juni!

Wenden Sie sich an Pastorin Vivian Reimann-Clausen bzw. Pastor Frank Schüler oder an Ihr Kirchenbüro *(s. Seite 2).* Sie erhalten bei der Anmeldung nähere Informationen und den Termin für ein gemeinsames Taufgesprächs-Treffen.

Übrigens: Nach dem Gottesdienst können die Tauffamilien selbstverständlich für sich am See weiter feiern. Speisen sowie Getränke können dazu mitgebracht werden - gern können Sie auch den Service und das Angebot des Kiosks in Anspruch nehmen. Für Bestellung und Organisation steht hierfür der Kioskbetreiber Hr. Strehl mit seinem Partyservice zur Verfügung, 04122-81640.

„…und falls es regnen wird?“ Gegen Sonne und leichten Regen wird ein Festzelt am Ufer schützen. Bei schlechtem Wetter feiern wir in der St. Michael Kirche.
Wir hoffen auf reichlich Sonnenschein, gute Laune und Gottes Segen!

Wir freuen uns auf Sie und Euch!

unsere Gruppen in St. Johannes

www.kirche-appen.de

Spielkreise für Kinder bis 3 Jahre		im Gemeindehaus	
in Kooperation mit der evangelischen Familienbildungsstätte			
nähere Infos zu den Spielkreisen direkt bei den Kursleiterinnen:			
montags & donnerstags	◷ 9-10.30	Rosi Schott-Kulle	☎ 04101 23 451
dienstags *Babytreff*	◷ 9.30-10.30	Rosi Schott-Kulle	☎ 04101 23 451
mittwochs	◷ 9-10.30	Kerstin Schady	☎ 04101 591996
freitags	◷ 9.15-11.15	Ilka Gohla	☎ 04101 3984 395
Kinderkleidermarkt		im St. Johannes-Kiga	
Infos und Standvergabe:		Doris Venzke	☎ 04101 8571494
Kinderchor, *für Kids von 5-11*		im St. Johannes-Kiga	
montags *außer in den Ferien*	◷ 17.15-18	Johanna Langer & Katharina Matthiesen	☎ 0170 6097488
Jugendchor, *für alle Teens*		im Gemeindehaus	
montags *außer in den Ferien*	◷19-20	Eva-Maria Matthiesen	☎ 04101 26 894
Mittwochsfrühstück, *für Erwachsene*		im Gemeindehaus	
2. Mittwoch im Monat	◷ 9-11	Frank Schüler & Team	☎ 04101 204763
Frauengesprächskreis		im Gemeindehaus	
mittwochs, 14-tägig	◷ 15-17	Irmgard Paysen	☎ 04101 63 094
Kirchengemeinderat, *öffentl. Sitzung*		im Gemeindehaus	
2. Do. im Monat	◷ 20-22	Frank Schüler & Team	☎ 04101 204763
Männerstammtisch		im Gemeindehaus	
letzter Do. im Monat	◷ 19.30-21.30	Frank Schüler & Team	☎ 04101 204763
Bibelgesprächskreis		im Gemeindehaus	
1. Do. im Monat	◷ 15-17	Frank Schüler	☎ 04101 204763
Besuchsdienstkreis		im Gemeindehaus	
2. Dienstag im Monat	◷ 15.30-16.30	Frank Schüler & Team	☎ 04101 204763
Seniorenkreis		im Gemeindehaus	
letzter Fr. im Monat	◷ 15-16.30	Frank Schüler & Team	☎ 04101 204763
Basargruppe		im Gemeindehaus	
1. Samstag im Monat	◷ ab 14.30	Martina Rahnenführer, Heidi Bernier & Team	☎ 04101 552511 ☎ 04101 27 619

Aktiv sein in Moorrege

unsere Gruppen in St. Michael

www.kirche-moorrege-heist.de

Handarbeitskreis			im Gemeindehaus
2. + 4. Mo im Monat	◷ 18.30-20.30	Waltraud Amtage	☎ 04122 4028844
Seniorenkreis			im Gemeindehaus
1. Montag im Monat	◷ 14.30-16.30	Pastor Weißflog und Anne Schmidt	☎ 04122 81111 *Büro*
Kleidermarkt			
2 x jährlich	*Termine bitte erfragen*	Martina Witt und Ruth Stahl	☎ 04122 81111
Kinderchor			mit Mitsuhiro Ikenoya
mittw. ab 4 Jahre	◷15-15.30	Kirche Moorrege	☎ 04122-9275606
Kinder- und Jugendarbeit			im Gemeindehaus
Regenbogen-gruppe Fr	◷ 9.15-10.30	*Kinder ab 9 Monate*	Carmen Baldzun ☎ 04122 40 10 10
Kirchenband "Raku" (japanisch: Spaß)			im Gemeindehaus
1. + 3. Mo im Monat	◷ 20-22		Mitsuhiro Ikenoya mitsuikenoya@yahoo.co.jp
Theologischer Gesprächskreis			im Gemeindehaus
1. Do im Monat	◷ 20-22	Pastorin Reimann-Clausen	☎ 04122 976685
Kirchengemeinderat			
Vorsitzende	Pastorin	Reimann-Clausen	☎ 04122 976685
In Kooperation mit der Familienbildungsstätte Wedel:			im Gemeindehaus
Babycafé mittwochs	◷ 15.00-16.15	Kerstin Lügger	☎ 04122 8047
Spielcafé mittwochs	◷ 16.15-17.30	Kerstin Lügger	☎ 04122 8047

Voice&Spirit: gemeinsamer Chor Appen und Moorrege			*www.voiceandspirit.de*
dienstags, *abwechselnd in Moorrege und Appen*	◷ 20-21.30	Catrin Jacobsen	☎ 04101 3 75 79 66

IMPRESSUM: Gemeinsamer Gemeindebrief der Kirchengemeinden Moorrege-Heist u. St. Johannes Appen
Redaktion: Marion Hegeler, Gabriele Heitmann, Reinhard Klein, Susanne Münch
V.i.S.d.P.: Pastorin Vivian Reimann-Clausen u. Pastor Frank Schüler Druck: Fa. Schneider, Pinneberg

Weltgebetstag

Heilige Dreikönigskirche
zu Haselau

6. März 2015, 19 Uhr

Blessed“, Chantal E. Y. Bethel/Bahamas, ©
Weltgebetstag der Frauen

B a h a m a s

Voice & Spirit

Gospel and more …

Frühlingskonzert

29. März 2015

St. Michael Kirche Moorrege

19 Uhr

Eintritt frei

Open-Air-Festgottesdienst

Himmelfahrt

der Kirchengemeinden Appen, Haselau, Haseldorf/Hetlingen, Moorrege-Heist, Waldenau-Datum und Seester

14. Mai 2015

11 Uhr

Kreuzkirche zu Waldenau

Festgottesdienst

unserer Region

Pfingsten am Deich

24. Mai 2015

11 Uhr

Haseldorf/Hetlingen

Bishorst/Hohenhorst

bei Regen im
Obsthof Deekenhörn