Rund um unsere Kirchen

Frühling 2020

St. Johannes Appen und St. Michael Moorrege-Heist

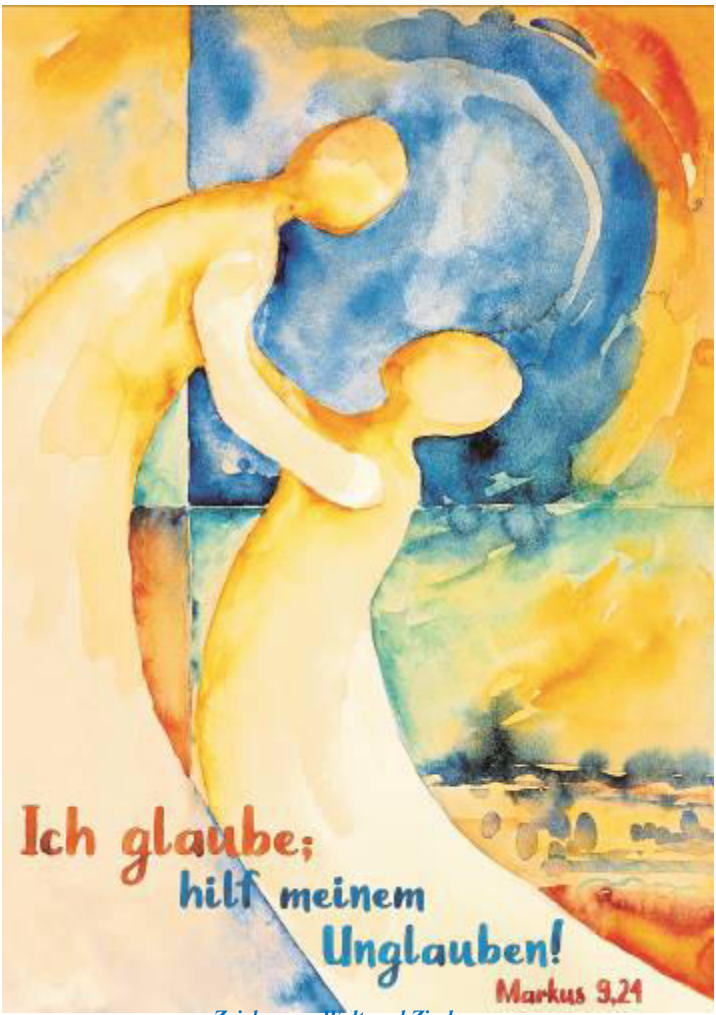

Zeichnung: Waltraud Zizelmann

März – April – Mai

Wir sind für Sie da…

… und so erreichen Sie uns!

St. Johannes Appen
Opn Bouhlen 47
25482 Appen
www.kirche-appen.de

Kirchenbüro: Anja Lüneburg
Di 10 - 12 Uhr und 16 - 18 Uhr
Fr 10 - 12 Uhr
☎ 04101 - 2 68 94
Fax 04101 - 20 46 34
kirche-appen@versanet.de

Pastor Frank Schüler
☎ 04101 - 20 47 63
☎ 0174 - 3166406
pastorfs@outlook.de

St. Johannes-Kindergarten
Christina Jonas
☎ 04101-840951-0 Fax: -9
kiga-appen@hotmail.de

St. Johannes-Friedhof
Hemming Hachmann-Thießen
Sprechstunde auf dem Friedhof
Appen: Mo 10 - 12 Uhr

Friedhofsbüro: Mo-Fr: 8 - 12 Uhr
☎ 04101 - 69 11 23
info@friedhof-pinneberg.de

Diakoniestation Elbmarsch
☎ 04122 - 8 32 44
www.pflegediakonie.de
E-mail: befeld@pflegediakonie.de

Konto der Kirchengemeinde Appen
IBAN: DE94 2305 1030 0003 0004 52

St. Michael Moorrege-Heist
Kirchenstraße 52
25436 Moorrege
www.kirche-moorrege-heist.de

Kirchenbüro: Anja Lüneburg
Mo 11 -13 Uhr
Do 9.30 - 11.30 Uhr und 16 - 18 Uhr
☎ 04122 - 8 11 11
Fax 04122 - 96 77 50
kgm-moor-heist@versanet.de

Pastorin Vivian Reimann-Clausen
☎ 04122 - 97 66 85
reimann-clausen@web.de

Pastor Stefan Weißflog
☎ 040 - 87 46 30
stweissflog@web.de

Pastorin Maria von Bar
☎ 040 - 73441587
pastorinvonbar@web.de

Kindergarten St. Michael
Kirchenstr. 57, 25436 Moorrege
Rieke Scheiba
☎ 04122 - 990 49

Kirchenmusik
Mitsuhiro Ikenoya
mitsuikenoya@yahoo.co.jp

Friedhof
Jürgen Heydorn
☎ 0171-2896942

Kinder- und Jugendarbeit
Diakonin Carmen Baldzun
☎ 04122 - 40 10 10
Ca.Baldzun@web.de

Konto der Kirchengem. Moorrege-Heist
IBAN DE43 2219 1405 0043 5103 70

FRÜHLING 2020

Geistliches Wort

Vom Erwachsenwerden

„Ich glaube; hilf meinem Unglauben!“ …

… so heißt es in der diesjährigen Jahreslosung aus dem Markusevangelium im 9. Kapitel Vers 24. Als Motto für das neue Jahr möchte dieses Wort in guter Weise begleiten durch die Tage, Wochen und Monate des Jahres 2020.

„Ich glaube; hilf meinem Unglauben“ - „Was denn nun?“ entscheide dich, sei erwachsen und groß und werde dir klar, wie du zum und im Glauben stehst.

Was es heißt, erwachsen und groß zu werden im weltlichen Sinne, erlebe ich in der Gemeinde immer wieder, wenn ich Jahre nach der Konfirmation auf die inzwischen erwachsen gewordenen ehemaligen Jugendlichen treffe.

Nicht nur, dass sie nun allein hinter dem Steuerrad des Autos sitzen, wählen dürfen und über ihr Leben selbst entscheiden können, auch innerlich haben sie sich verändert. Wer erwachsen ist, der hat Verantwortung zu übernehmen und zu dem zu stehen, was er oder sie an Meinung und Vorstellung in sich trägt. Klare Entscheidungen für oder gegen etwas wollen gefällt werden und werden von ihnen als Erwachsene erwartet. Sicher braucht es dabei auch ein gewisses Einüben in das „Verantwortung übernehmen-Können“, aber wer 18 Jahre alt ist, dem traut man zu, mit seinem Tun und Denken eigenverantwortlich umgehen zu können.

Müsste es dann in Bezug zum Glauben nicht ähnlich sein? Bereits mit 14 Jahren wird einem Jugendlichen die sogenannte Religionsmündigkeit zugesprochen. Der Führerschein für das Religiöse wird sozusagen ausgestellt, und es gilt, verantwortlich durchzustarten. Zweifel und Unglaube sollten doch überwunden und das Thema der Zukunft ein „Mehr an Glauben“ sein. Wie aber passt das zur diesjährigen Jahreslosung?

Der Vater, dem der Ausspruch: „I*ch glaube; hilf meinem Unglauben!“* zugeschrieben wird, will glauben, dass Jesus seinen kranken Sohn heilen kann, aber er spürt auch seinen Zweifel. Erwachsen werden im Glauben bedeutet nicht, keinen Zweifel mehr zu spüren. Es bedeutet, den Zweifel mit wachsender Gelassenheit als natürlichen Teil des Glaubens akzeptieren zu lernen. Einen Glauben, der trotz allem menschlichen Zweifel die Sehnsucht nach „Vertrauen-Wollen“ in sich trägt und darauf hofft, dass dem, der da glaubt und vertraut, Heilung geschenkt wird.

In diesem Sinne wünsche ich Ihnen gute Erfahrungen und ein gesegnetes Jahr 2020.

Herzliche Grüße aus Moorrege
Pastorin Vivian Reimann-Clausen

Geistliches Wort

Ausblick in den Juni

Verabschiedung Pastorin von Bar

Nun sind es schon fast fünf Jahre, die ich in der Kirchengemeinde Moorrege unterwegs war. Meine Anstellung für diese Gemeinde (50 %) war von Juni 2015 auf fünf Jahre befristet und geht am 14. Juni 2020 zu Ende. Frau Pastorin Reimann-Clausen wird dann wieder zum vollen Stellenumfang zurückkehren. Es war eine erlebnisreiche Zeit in Ihrer Gemeinde, es gab viele gute Begegnungen, ich durfte Sie kennenlernen - Danke für Ihr Vertrauen!
Und es gab eine gute Zusammenarbeit, für die ich den Kollegen und Mitarbeitenden ganz herzlich danke! Wir haben versucht, unter uns drei „halben“ Pastorenkollegen die Arbeit gut aufzuteilen. Das war für mich neben den Gottesdiensten und Kasualien, die Begleitung der Flüchtlingsarbeit, der musikalischen Arbeit, des theologischen Gesprächskreises und der Gottesdienste im Seniorenheim Heist und verschiedener kleinerer Projekte. Seit Sommer 2018 bin ich in der Christuskirchengemeinde Schulau tätig (50 %), das wird auch so bleiben.

Wir aber müssen Abschied nehmen, das wird im Zusammenhang eines Gottesdienstes geschehen, **am 28. Juni 2020 um 10 Uhr in der Sankt Michael Kirche** mit Propst Drope.

Pastorin Maria von Bar

9. Tauf-Fest-Gottesdienst für Groß und Klein

Wir laden herzlich ein zur See-Taufe unter freiem Himmel
am Sa., 6. Juni 2020 um 11^{00} Uhr
Naturbad Oberglinde
mit „Voice & Spirit“
unserem gemeinsamen Chor

Interesse an der Taufe im See?
Dann bitte anmelden bis zum 22. Mai!
Wenden Sie sich an Pastorin Vivian Reimann-Clausen bzw. Pastor Frank Schüler oder an Ihr Kirchenbüro (s.S. 2). Sie erhalten bei der Anmeldung nähere Informationen und wir verabreden einen Termin für ein Taufgespräch.
Übrigens: Nach dem Gottesdienst können die Tauffamilien selbstverständlich für sich am See weiter feiern. Speisen sowie Getränke können mitgebracht werden - gern können Sie auch den Service und das Angebot des Kiosks in Anspruch nehmen. Hierfür steht der Kioskbetreiber Herrr Strehl mit seinem Partyservice zur Verfügung, 04122-81640.
„…und falls es regnen wird?“ Gegen Sonne und leichten Regen werden Festzelte am Ufer schützen. Bei schlechtem Wetter feiern wir in der St. Michael Kirche. Wir hoffen auf reichlich Sonnenschein, gute Laune u. Gottes Segen!

Wir freuen uns auf Sie und Euch!

Pastorin Vivian Reimann-Clausen und Pastor Frank Schüler

St. Johannes Appen

Voice & Spirit …

St. Michael Moorrege-Heist

Mit uns in den Frühling

Ein neues Jahrzehnt beginnt, V&S ist voller Tatendrang. Ein Chorwochenende, neue Lieder und viele Termine werden mit Spannung erwartet: Sonntag, **22.3.20**, 18 Uhr, findet der beliebte Gospelgottesdienst in der Kirche in **Appen** statt. Chormitglieder gestalten den Gottesdienst mit eigenen Beiträgen und viel Musik. **Ostersonntag** wird der Chor den Gottesdienst in Appen musikalisch begleiten. Und dann fiebern alle dem **FRÜHLINGSKONZERT** entgegen, das am **17.5.20,** 17 Uhr (Einlass 16.30h), in der St. Michael Kirche **Moorrege** stattfinden wird. Der Chor wird begleitet von Christoph Meyer-Janson, Klavier, Axel Jacobsen, Saxophon, Björn Kempcke, Drums. Ein großer Wunsch der Sänger/innen ist, die gleiche Resonanz beim Publikum zu finden wie bei den Weihnachtskonzerten. Da bleiben dann keine Wünsche mehr offen. Am **21.5.20,** 11 Uhr, singt der Chor beim **Himmelfahrtsgottesdienst** auf dem Schäferhof. Am **22.5.20** wartet ein besonderes Gastspiel in der aus dem 15. Jh. stammenden St. Marien Kirche in **25889 Witzwort**. Natürlich ist ein Abstecher zum Roten Haubarg geplant, der u. a. wunderbare Friesentorten anbietet. Vielleicht eine Gelegenheit für unsere Fans für einen Ausflug an die Westküste? Nähere Infos u. a. auf **www.voiceandspirit.de**

Sylvia Wulf

Weil es im Leben mehr gibt als Geld:

Fröhliche Konfirmationen

St. Johannes Appen

1. Konfirmation am Samstag, 2. Mai, um 13.30Uhr

2. Konfirmation am Samstag, 9. Mai, um 13.30 Uhr

Allen Konfirmandinnen und Konfirmanden, die dieses Jahr in unseren Kirchen St. Johannes zu Appen und St. Michael zu Moorrege eingesegnet werden, wünschen wir eine fröhliche Feier und für Eure Zukunft Gottes Segen auf allen Wegen! Gott ist treu - er möge Euch Kraft geben zu allem Guten und Euch bewahren vor allem Bösen.

Konfirmation am Sonntag, 10. Mai, um 10 Uhr

Aus Gründen des

D a t e n s c h u t z e s

sind wir gehalten, in unserer Online-Ausgabe auf den Seiten 6 + 7 keine Namen zu veröffentlichen. Beachten Sie bitte die D R U C K – Ausgabe oder wenden Sie sich bei Fragen gern an das Kirchenbüro.

pop-songs - musical-songs - gospels and more

young voices

der junge chor für alle youngsters aus appen & umgebung
pop-songs - musical-songs - gospels and more
leitung: catrin jacobsen
mittwochs 18.00 - 18.45 uhr (außer in den ferien)
gemeindehaus, st. johannes appen, opn bouhlen 47
infos: 04101-3757966 catrinjacobsen@gmx.de

Junge Gemeinde

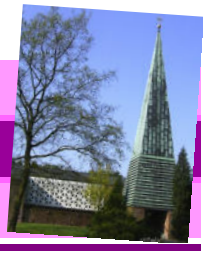

Projekt für Grundschulkinder

Kinderprojekt
Kinderprojekt

„Kinder dieser Welt in Simbabwe“
Projekt für Grundschulkinder

Am Mittwoch, den 1.4. und am Donnerstag, den 2.4.2020 jeweils von 10 bis 14 Uhr im Gemeindehaus Moorrege

Wie sieht es in Simbabwe aus? Was haben die Menschen dort für eine Kultur? Was für eine Religion? Welche Bräuche und Sitten begleiten ihr Leben. Wie geht es den Kindern dort? Welche Spiele werden in Simbabwe gespielt? Was können wir dazu basteln? Was wird dort gegessen? Fragen über Fragen, die wir gerne mit euch erforschen würden.

Bitte anmelden, damit wir einen besseren Überblick haben!

Bringt bitte 4 Euro für Bastelmaterial und das Mittagessen mit. Wir freuen uns auf euch!
Diakonin Carmen Baldzun & Team

Disco

Kinderdisco

Für 7- bis 11-Jährige
Am Freitag, den 20.3.2020
von 16:30 Uhr bis 18:30 Uhr
im Gemeindehaus Moorrege
mit DJ und Animation

Zeitungstanz, Limbo, Stopptanz, Kicker, Airhockey und vieles andere mehr.

Naschis und Getränke zu kleinen Preisen.

Musikwünsche werden erfüllt

E i n t r i t t f r e i !

Integration

5. bis 7.6. Integrationsfreizeit für Kinder ab 6 Jahren nach Glückstadt. Wir erarbeiten einen Integrationsfamiliengottesdienst für den 14.6. um 10 Uhr.

Sommerfreizeit

Sommerfreizeit vom 29.6. bis 3.7. für Kinder von 6 bis 11 Jahren nach Glückstadt.

NEU ! Treff zum Gespräch in Appen

„7 Wochen Ohne“

St. Johannes Appen

Millionen Menschen lassen sich jährlich mit „7 Wochen Ohne“, der Fastenaktion der evangelischen Kirche aus dem Trott bringen. Seit mehr als 30 Jahren lädt „7 Wochen Ohne“ dazu ein, die Zeit zwischen Aschermittwoch und Ostern bewusst zu erleben und zu gestalten. Machst Du auch mit?

Der Clou:
Jede/r entscheidet dabei selbst, worauf verzichtet wird und wie diese Zeit gestaltet wird. Dabei kannst Du erleben, dass Fasten kein lästiger Verzicht zu sein braucht, sondern ein Gewinn für deine Seele sein kann: sieben Wochen lang die Routine des Alltags hinterfragen, eine neue Perspektive einnehmen, entdecken, worauf es ankommt im Leben. Toll, wenn man sich darauf einlässt. Es gehört schon ein bisschen Mut dazu, es einfach mal auszuprobieren, mitzumachen. Ob es sich lohnt? Das erfährst Du hautnah selbst. Ich glaube, die allermeisten, die es einmal ausprobiert haben, sind begeistert jedes Jahr wieder neu mit dabei.
In vielen Gemeinden haben sich dazu mittlerweile Gesprächskreise gebildet, die für alle offen sind - egal welchen Alters, egal ob Anfänger oder „alter Hase“, egal woher Du kommst: es ist einfach schön, sich über Erfahrungen auszutauschen, dabei gemeinsam dem Geheimnis dieser Fastenaktion auf den Grund zu gehen und dem eigenen Gewinn daran auf die Spur zu kommen. Das Beste: Auch in Appen wird es dies Jahr innerhalb der „7 Wochen Ohne“ an einigen Terminen solche Treffen geben, zu denen wir ganz herzlich einladen und hoffen, dass Du auch mit dabei sein wirst.
Es braucht sich niemand vorher anzumelden – also einfach so vorbeikommen – ob nur an einem oder an mehreren dieser Termine – auch das ist jedem selbst überlassen.

Wir treffen uns im ev. Gemeindehaus, Opn Bouhlen 47, am Dienstag, 03. März, 17. März, 31. März sowie am 07. April, um jeweils 18.30 Uhr *(für circa 45min)*

Bei Fragen dazu gern melden:
04101-204763 bzw. pastorfs@outlook.de

♥-liche Grüße u. hoffentlich bis bald,
Frank Schüler

Übrigens:
Es gibt zu „7 Wochen Ohne“ auch eine App, ein Buch und einen Kalender für die Fastenzeit mit inspirierenden Texten und Bildern - mehr dazu:
www.7wochenohne.evangelisch.de

Taizé, Kinderkleidermarkt und…

Aktuell in Appen

St. Johannes Appen

Kinderkleidermarkt & Spielzeugmarkt

St. Johannes-Kiga Appen
Opn Bouhlen 49

25. April 2020
13^{00} – 15^{00} Uhr

für Schwangere ab 12^{30} Uhr

Der Erlös aus Standgebühren und Kuchenbuffet geht an unseren St. Johannes-Kiga!!!

Standvergabe und Infos:
Grit Mecklenburg ☎ 04101-8055448

Alle Termine in unserer Kirchengemeinde für März, April und Mai: siehe Seiten 14 & 15

STELLE FREI! STELLE FREI!

Wir suchen zum nächstmögl. Zeitpunkt **eine*n Mitarbeiter*in für die Arbeit mit Kindern und Jugendlichen**
z.B. Diakon*in, Gemeindepädagog*in, Erzieher*in, Student*in …
gern mit religionspädagogischer Ausbildung/Erfahrung
für eine Stelle im Umfang von 10 Wochenstunden
Bezahlung nach dem Kirchl. Arbeitnehmerinnen Tarifvertrag (KAT)
Wir suchen jemanden, die/der verantwortlich und eigenständig die Leitung der Kinder- und Jugendarbeit übernimmt.Bei Nachfragen und Interesse wenden Sie sich gern an unser Kirchenbüro: 04101-26894
kirche-appen@versanet.de
Wir freuen uns auf Ihre Bewerbung!

TAIZÉ in APPEN ***TAIZÉ in APPEN*** ***TAIZÉ in APPEN***

Zeit für dich selbst. Zeit für die Seele. Zeit für Gott. Zeit für den Frieden.

taizé Gebetsabende St. Johannes

mit schönen Taizé-Liedern – mit guter Botschaft und stiller Zeit im Gebet – schöpfen wir Kraft aus der Ruhe – im Kerzenschein
St. Johannes-Kirche Appen, Appener Str. 2c

Die nächsten Termine: Sonntag, 29. März, 26. April und 24. Mai
TAIZÉ-EINSINGEN: ***ab 17.15 Uhr mit Chorleiterin Catrin Jacobsen***
TAIZÉ-ANDACHT: ***18.00 - 18.45 Uhr mit Pastor Frank Schüler***
Eine Anmeldung ist nicht erforderlich. Einfach vorbeikommen und mitmachen…

Ein Traum wird wahr …

… ein **Lichterbaum** für unsere Kirche! Als Hoffnungszeichen möchte das Entzünden einer Kerze das individuelle Gebet begleiten und Kraft geben. Nun wird dieser Traum Wirklichkeit: Wir haben den Kupferschmied *Rolf Pierau* „entdeckt“, mitten unter uns. Auf dem Bild können Sie schon einen Eindruck gewinnen

von dem, was Herr Pierau unserer Kirchengemeinde mit seinem ehrenamtlichen Engagement schenken wird. Begleitet von den Ideen seiner Frau hat sich ein wunderbarer Lichterbaum für unsere Kirche entwickelt. Das Material zu beschaffen war dabei leider keine Kleinigkeit. Daher geht ein besonderer Dank an *Firma Ossenbrüggen, Feinwerktechnik GmbH Moorrege, di*e diesen besonderen Auftrag ohne zu zögern mit ordentlichem Material unterstützt hat. Herzlichen Dank auch an alle finanziellen Unterstützer, allen voran an *Herrn Jan Schmidt* von Principelle, der nicht unerheblich zur Realisierung beigetragen hat. Der neue Lichterbaum soll am **Ostersonntag** in unserer Kirche Einzug halten. Wir freuen uns sehr darauf! Vielleicht mögen auch Sie dabei sein und zu Ostern in unserer Kirche Ihr Licht anzünden.

Der KGR der
Kirchengemeinde Moorrege-Heist

Kinderkleidermarkt

Es ist wieder einmal so weit: Am **14. März** öffnet unser Kinderkleidermarkt seine Türen in der Halle Am Himmelsbarg. Von 9.30 bis 12.30 Uhr darf wieder nach Herzenslust gestöbert und gekauft werden. Schwangere bekommen wie gewohnt bereits um 9 Uhr Einlass. Wir freuen uns auf Sie!

Das Team des
Kinderkleidermarktes

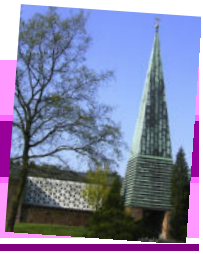

Unser Osterweg 2020

Wir gehen auf das **Osterfest** zu und wollen uns darauf vorbereiten. Planen auch Sie, 7 Wochen auf etwas zu verzichten? „**Zuversicht! 7 Wochen ohne Pessimismus**“ schlägt eine evangelische Fastenaktion vor. Das wäre doch etwas. Wenn man den Pessimismus mal ganz und für immer ablegen könnte? 7 Wochen, 40 Tage Zeit für den Selbstversuch, Lebensgewohnheiten zu ändern. Was steht bei Ihnen an? Vielleicht gelingt es ja, eine schlechte Angewohnheit auch ganz abzulegen? In der **Karwoche** laden wir zu meditativen Morgenandachten in unsere St. Michael Kirche ein: **Mo, Di, Mi & Sa vor Ostern, 8.00 bis 8.25 Uhr**. Am **Gründonnerstag 19 Uhr** laden wir zu einem besonderen Gottesdienst ein, an dem wir die letzte Feier, die Jesus mit seinen Jüngern beging, nachfeiern: Mit Brot und Wein an einer langen Tafel in der Kirche, mit der Frage nach wahrer Gemeinschaft, Treue und Verrat. Am **Karfreitag** im Gottesdienst um 10 Uhr ist der Raum zur Klage über den Tod Jesu, über das Leid dieser Welt und für die große Frage nach dem Warum.

Und dann soll endlich das **neue Leben** gefeiert werden. Mit dem Gruß „Der Herr ist auferstanden! Er ist wahrhaftig auferstanden“ begrüßen sich Christen am Ostermorgen in aller Welt. Besonders musikalisch soll es am **Ostersonntag** zugehen, im Gottesdienst um 10 Uhr mit Gesang (Bariton Christoph Clausen); am **Ostermontag um 10 Uhr** gibt es einen Tauferinnerungsgottesdienst für Groß und Klein mit Kinderchor; anschl. Gemeinsamer Brunch und Eier-Suche. *Du bist Ostern! Du bist eingeladen: werde ein Teil des Festes.*

Goldene + Diamantene Konfirmation

In diesem Jahr möchten wir wieder unsere **Jubelkonfirmationen** feiern - am 1. Advent ist es soweit! Dabei möchten wir auch das **60-jährige Bestehen** unserer St. Michael Kirche feiern! Bitte helfen Sie uns bei Namen und Adressen der Mitkonfirmanden und melden sich im Gemeindebüro, wenn Sie in den Jahren **1959/60** und **1969/70** konfirmiert wurden und mit uns feiern möchten. Sollten Sie aus einem anderen Ort in unsere Kirchengemeinde gezogen sein, sind Sie dennoch zu unserer Feier herzlich eingeladen, so Sie zu den Konfirmationsjahrgängen gehören.

Wir freuen uns auf Sie!

Herzliche Einladung

Termine in Appen

Konfizeit und wöchentliche Projekte sowie Chorproben usw. sind aus techn. Gründen hier nicht aufgeführt - siehe Seite 22

FRAUEN-GESPRÄCHSKREIS, montags 14täglich, Gemeindehaus ◴ ab 14.30
die nächsten Termine: ***09.03., 23.03., 06.04., 20.04., 04.05., 18.05. …***

März 2020

di	**03.03.**	**„7 Wochen Ohne“ Treff**	Gemeindehaus	◴ ab 18.30
sa	**07.03.**	**Basargruppe**	Gemeindehaus	◴ ab 14.30
di	**10.03.**	**Besuchsdienstkreis**	Gemeindehaus	◴ 15.00-16.00
do	**12.03.**	**Kirchengemeinderatssitzung**	Gemeindehaus	◴ ab 19.30
fr	**13.03.**	**Bibelgesprächskreis**	Gemeindehaus	◴ 15.30-16.30
di	**17.03.**	**„7 Wochen Ohne“ Treff**	Gemeindehaus	◴ ab 18.30
mi	**18.03.**	**Mittwochsfrühstück**	Gemeindehaus	◴ ab 9.00
fr	**20.03.**	**Seniorenkreis**	Gemeindehaus	◴ 15.00-16.30
so	**22.03.**	**Appen goes GoGo!** ***mit Voice&Spirit***	Kirche	◴ 18.00
25. - 27.03.		**Männerstammtisch** ***Berlin-Fahrt zum Bundestag***		
di	**31.03.**	**„7 Wochen Ohne“ Treff**	Gemeindehaus	◴ ab 18.30

April 2020

do	**02.04.**	**Kirchengemeinderatssitzung**	Gemeindehaus	◴ ab 19.30
fr	**03.04.**	**Bibelgesprächskreis**	Gemeindehaus	◴ 15.00-16.30
sa	**04.04.**	**Basargruppe**	Gemeindehaus	◴ ab 14.30
di	**07.04.**	**Besuchsdienstkreis**	Gemeindehaus	◴ 15.00-16.00
di	**07.04.**	**„7 Wochen Ohne“ Abschluss-Treff**	Gemeindehaus	◴ ab 18.30
do	**09.04.**	**Gründonnerstag** ***siehe rechts***	Gemeindehaus	◴ ab 18.00
mo	**13.04.**	**Osterfrühstück**	Gemeindehaus	◴ ab 10.00
do	**23.04.**	**Männerstammtisch**	Gemeindehaus	◴ ab 19.30
do	**23.04**	**Seniorenkreis**	Gemeindehaus	◴ 15.00-16.30
24. - 26.04.		**Konfi-Freizeit:** ***Fahrt nach Bremen***		
sa	**25.04.**	**Kinderkleider- & Spielzeugmarkt**	Kiga	◴ 13.00-15.00

Mai 2020

sa	**02.05.**	**Basargruppe**	Gemeindehaus	◴ ab 14.30
mi	**06.05.**	***gemütl. Nachmittag des Heimatvereins***	Bürgerhaus	◴ ab 15.00
fr	**08.05.**	**Bibelgesprächskreis**	Gemeindehaus	◴ 15.00-16.30
so	**10.05.**	**Floriansfest mit DRK & FF Appen**	Bürgerhaus	◴ ab 14.00
di	**12.05.**	**Besuchsdienstkreis**	Gemeindehaus	◴ 15.00-16.00
mi	**13.05.**	**Mittwochsfrühstück**	Gemeindehaus	◴ ab 9.00
do	**14.05.**	**Kirchengemeinderatssitzung**	Gemeindehaus	◴ ab 19.30
so	**17.05.**	**Frühlingskonzert: Voice&Spirit**	Moorrege, Kirche	◴ 17.00
do	**28.05.**	**Männerstammtisch**	Gemeindehaus	◴ ab 19.30
fr	**29.05.**	**Seniorenkreis**	Gemeindehaus	◴ 15.00-16.30

Wir feiern Gottesdienst

St. Johannes Appen: Kirche für Dich!

März 2020		Pastor Frank Schüler
01.03.	**10^{00}**	***Himmlisch genießen…! Gottesdienst mit Brot & Saft***
06.03.	**19^{00}**	***SIMBABWE! Weltgebetstag in Seester*** *siehe Rückseite*
08.03.	10^{00}	***Gottesdienst mit Prädikant Stefan Schüddekopf***
15.03.	10^{00}	***Gottesdienst mit den ChorKids Appen***
22.03.	**18^{00}**	***Appen goes GoGo! Gospelgottesdienst mit Voice&Spirit***
29.03.	**18^{00}**	***Taizé in Appen: die besondere Andacht im Kerzenschein Einladung zum Einsingen ab 17^{15} mit Catrin Jacobsen***

April 2020		Pastor Frank Schüler
05. 04.	**10^{00}**	***Himmlisch genießen…! Gottesdienst mit Brot & Saft***
09.04.	**18^{00}**	***Nicht Rot, nicht Blau, sondern Gründonnerstag!*** *Agape-Feier mit Abendmahl im Gemeindehaus Opn Bouhlen, bitte vorher im Kirchenbüro anmelden. DANKE ☺*
10.04.	**15^{00}**	***Jesus ist tot – was nun? Andacht zur Todesstunde Jesu.***
12.04.	10^{00}	***Jesus lebt – was nun? Ostern: Worüber wir uns wundern. mit Taufbaumernte und Voice&Spirit …***
13.04.	**10^{00}**	***Guten Appetit: Osterfrühstück im Gemeindehaus!*** *Bitte vorher im Kirchenbüro anmelden, DANKE ☺*
19.04.	10^{00}	***Gottesdienst mit Prädikant Stefan Schüddekopf***
26.04.	**18^{00}**	***Taizé in Appen: die besondere Andacht im Kerzenschein Einladung zum Einsingen ab 17^{15} mit Catrin Jacobsen***

Mai 2020		Pastor Frank Schüler
02.05.	**13^{30}**	***Konfirmation siehe Seite 4*** *kein Gottesdienst am 03.05.*
09.05	**13^{30}**	***Konfirmation siehe Seite 4***
10.05.	**14^{00}**	**„Helfende Hände in Appen - ein Segen für unser Dorf!“** ***Florians-Fest-Gottesdienst im Bürgerhaus mit Spielmannszug, Feuerwehrchor und DRK Appen,*** *anschl. Fest auf der Obstwiese*
17.05.	10^{00}	***Gottesdienst mit Prädikant Stefan Schüddekopf***
21.05.	**11^{00}**	***OPEN-AIR: Himmelfahrt auf dem Schäferhof*** *s.Rückseite*
24.05.	**18^{00}**	***Taizé in Appen: die besondere Andacht im Kerzenschein Einladung zum Einsingen ab 17^{15} mit Catrin Jacobsen***
31.05.	**11^{00}**	***OPEN-AIR: Pfingsten am Deich!*** *siehe Rückseite*
01.06.	10^{00}	***Allns op platt – Pingstmondag in de Osterkark Kummerfeld***

… und am Freitag, 13. März, 03.April sowie 08. Mai, um 10.30 Uhr: Gottesdienst im DANA, anschl. im Bauernhaus Appen, Pastor Frank Schüler

Herzliche Einladung

Termine Moorrege-Heist

März 2020

02.03.	**Seniorenkreis**	Gemeindehaus	14.30
04.03.	**Alt und Jung**	Seniorenheim Heist	16.00-17.00
05.03.	**Kinderchor**		14.00
06.03.	**Weltgebetstag**	Seester s. Rückseite	19.00
09.03.	**RAKU**	Kirche Moorrege	20.00
12.03.	**Kinderchor**		14.00
12.03.	**Kirchengemeinderat**	Gemeindehaus	19.00
14.03.	**Kinderkleidermarkt**	Halle Am Himmelsbarg	09.00-12.30
16.03.	**Biblisch kochen&himmlisch genießen**	Gemeindeh.	15.30-18.00
16.03.	**RAKU**	Kirche Moorrege	20.00
17.03.	**Integrationsgruppe Jugend**	Gemeindehaus	16.30-19.00
19.03.	**Kinderchor**		14.00
19.03.	**Theologischer Gesprächskreis**	Gemeindehaus	19.30
20.03.	**Kinderdisco**		16.30-18.30
26.03.	**Kinderchor**		14.00

April 2020

02.04.	**Kinderchor**		14.00
06.04.	**Seniorenkreis**	Gemeindehaus	14.30
16.04.	**Theologischer Gesprächskreis**	Gemeindehaus	19.30
20.04.	**RAKU**	Kirche Moorrege	20.00
23.04.	**Kinderchor**		14.00
30.04.	**Kinderchor**		14.00

Mai 2020

04.05.	**Seniorenkreis**	Gemeindehaus	14.30
07.05.	**Kinderchor**		14.00
11.05.	**RAKU**	Kirche Moorrege	20.00
14.05.	**Kinderchor**		14.00
14.05.	**Kirchengemeinderat**	Gemeindehaus	19.00
17.05.	**Frühlingskonzert Voice&Spirit**	Kirche Moorrege	17.00
11.05.	**RAKU**	Kirche Moorrege	20.00
28.05.	**Kinderchor**		14.00

Handarbeitskreis *montags 18-20 Uhr am 9.3., 23.3., 6.4., 20.4. 4.5., 18.5. im* ***Gemeindehaus Moorrege***

Voice&Spirit *dienstags 20 Uhr am10.3., 24.3., 28.4., 5.5., 26.5. in* ***Appen***

Voice&Spirit *dienstags 20 Uhr am 17.3., 21.4., 12.5. in* ***Moorrege***

Herzliche Einladung

Wir feiern Gottesdienst

St. Michael Moorrege-Heist

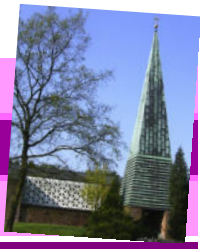

März 2020			
01.03.	10^{00}	Gottesdienst, im Anschluss Kirchencafé	P. Weißflog
06.03.	**19^{00}**	Weltgebetstag in **Seester**	s. Rückseite
08.03.	10^{00}	Gottesdienst mit **Abendmahl** und dem Chor Voice&Spirit	Pn. von Bar
15.03.	10^{00}	Gottesdienst in **Heist**	P. Weißflog
22.03.	10^{00}	Gottesdienst	Pn. von Bar
29.03.	10^{00}	Gottesdienst	P. Schüler
April 2020			
05.04.	10^{00}	Gottesdienst, anschließend **Kirchencafé**	P. Weißflog
09.04.	**19^{00}**	**Gründonnerstag** Tischabendmahl	P. Weißflog
10.04.	10^{00}	**Karfreitag** Gottesdienst	P. Weißflog
12.04.	10^{00}	**Ostersonntag** Gottesdienst mit Gesang	Pn. von Bar Pn. Reimann-Clausen
13.04.	10^{00}	**Ostermontag** Gottesdienst mit Taufer-innerung mit Kinderchor und Brunch: **Jede/r bringt was mit!**	Pn. Reimann-Clausen, Diakonin Baldzun
19.04.	10^{00}	Gottesdienst in **Heist**	Pn. von Bar
26.04.	10^{00}	Gottesdienst	P. Weißflog
Mai 2020			
03.05.		Gottesdienst, anschließend **Kirchencafé**	Pn. von Bar
10.05.	10^{00}	Gottesdienst mit **Konfirmation**	P. Weißflog
17.05.	10^{00}	Gottesdienst in **Heist** mit **Abendmahl**	Pn. Reimann-Clausen
21.05.	**11^{00}**	**Christi Himmelfahrt** in **Appen** Regionalgottesdienst mit dem Chor Voice&Spirit	s. Seite 24
24.05.	10^{00}	Gottesdienst mit **Abendmahl**	Pn. von Bar
31.05.	10^{00}	Regionalgottesdienst **Pfingstsonntag am Deich**	s. Seite 24

Am Donnerstag, den 19.03., 16.4. und 14.5. um 10.15 Uhr:
***Gottesdienst** im **Seniorenheim Heist** mit Pastorin von Bar*

Deja

Taufen

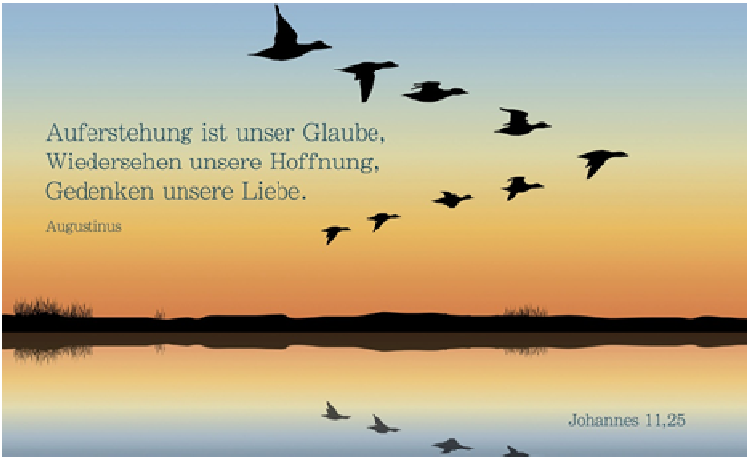

Trauungen

Beerdigungen

Aus Datenschutzgründen wird diese Seite im Internet ohne Namen veröffentlicht.

Taufen

Trauungen

Beerdigungen

Aus Daten-
schutzgründen
wird diese Seite
im Internet
ohne Namen
veröffentlicht.

IMPRESSUM: Gemeinsamer Gemeindebrief der Kirchengemeinden Moorrege-Heist u. St. Johannes Appen
Redaktion: Reinhard Klein, Susanne Münch Druck: Fa. Schneider, Pinneberg
V.i.S.d.P.: Pastorin Maria von Bar und Pastor Frank Schüler

BESTATTUNGEN
VORSORGE
TRAUERKULTUR

Flerrentwiete 32
22880 Wedel
Telefon: 04103 / 5160
(Tag & Nacht)

Bestattungen aller Art
auf allen Friedhöfen
Eigene Trauerkapelle &
Abschiedsräume für
individuelle Trauerfeiern
Trauerbegleitung

Bestattungsinstitut
Bade

www.bade-bestattungen.de

EGGERSTEDT
BESTATTUNGSINSTITUT

Zu jeder Zeit: 04101-2 22 01

Friedenstraße 44 · 25421 Pinneberg
www.bi-e.de · info@bi-e.de
Fachgeprüfte Bestatter

ES IST LEICHTER, ÜBER DEN TOD ZU REDEN,
WENN ER NOCH FERN IST.

Beruhigt sein mit einer Bestattungsvorsorge.
Vereinbaren Sie einen Termin mit uns.
Fordern Sie unverbindlich unsere Informationsbroschüre an!

Bestattung
Gimball
ehemals
Tellkamp
etwas persönlicher

Uetersen · Telefon 04122/**18 18**

WIR SIND FÜR SIE DA... IMMER!

04101 – 85 87 220

SCHÖN & ZELENTY
S & Z
BESTATTUNGEN

EIN STERBEFALL IST EINGETRETEN?

EIN TRAUERFALL BEDRÜCKT SIE?

SIE HABEN EINFACH EINE FRAGE?

STEFAN SCHÖN & CLEMENS ZELENTY
RICHARD-KÖHN-STR. 88
25421 PINNEBERG

INFO@SZBESTATTUNGEN.DE
WWW.SZBESTATTUNGEN.DE

WIR BERATEN SIE KOMPETENT UND INDIVIDUELL
BEI ALLEN FRAGEN RUND UM DIE THEMEN
BESTATTUNG, TRAUERARBEIT SOWIE VORSORGE

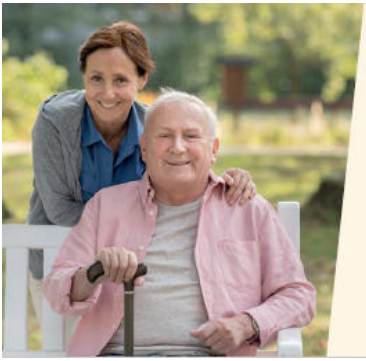

Ein neues Zuhause in attraktiver Lage mit liebevoller Pflege und Betreuung.

Besuchen Sie auch unser öffentliches Café/Bistro „La Santé“. Wir freuen uns auf Sie!

DANA Pflegeheim Appen
Schäferhofweg 10, Appen
Telefon: 0 41 01 – 80 80-0
www.dana-gmbh.de

DANA
Das Beste für Senioren

Pflegediakonie

Diakoniestation Elbmarsch

Wir unterstützen Sie mit liebevoller Pflege, fachkundiger Beratung sowie Betreuungs- und Hauswirtschaftsleistungen. **Rufen Sie uns an!**

Diakoniestation Elbmarsch
Telefon: 04122 832 44

Diakonische Pflegerische Dienste
Pflegediakonie
Diakoniestation
Elbmarsch

Klinkerstraße 84, 25436 Moorrege

„Verschiedene Blickwinkel – ein gemeinsamer Weg.“

matthießen
BESTATTUNGEN

Tel. 04101 8441-0 Damm 2 · 25421 Pinneberg · www.matthiessen-bestattungen.de

---

WIDDER APOTHEKE
moorrege

Kathrin Koppehel
Inhaberin

Öffnungszeiten:
Mo.-Fr. 8.00-19.00 Uhr · Sa. 8.00-14.00 Uhr

Wedeler Chaussee 43a · 25436 Moorrege
Telefon: 0 41 22 - 999 63 00 · www.widder-apotheke-moorrege.de

Aktiv sein in Appen

unsere Gruppen in St. Johannes

Termine: s. Seite 14f. *www.kirche-appen.de*

Spielkreise ***für Kinder bis 3 Jahre***		im Gemeindehaus	
in Kooperation mit der evangelischen Familienbildungsstätte			☎ 04101 8450150
montags & donnerstags	◷ 9.00-10.30	Rosi Schott-Kulle	☎ 04101 23 451
dienstags *Babytreff*	◷ 9.30-10.30	Rosi Schott-Kulle	☎ 04101 23 451
Kinderkleidermarkt		im St. Johannes-Kiga	
Infos und Standvergabe:		Grit Mecklenburg	☎ 04101 8055448
Besuchsdienstkreis		im Gemeindehaus	
2. Dienstag im Monat	◷ 15.00-16.00	Frank Schüler & Team	☎ 04101 204763
Chor Kids, ***für Kids von 5 - 11***		im Gemeindehaus	
dienstags *(außer Ferien)*	◷ 16.15-17.00	Catrin Jacobsen	☎ 04101 3757966
Young Voices, ***für Kids ab 11 Jahre***		im Gemeindehaus	
mittwochs *(außer Ferien)*	◷ 18.00-18.45	Catrin Jacobsen	☎ 04101 3757966
„Voice & Spirit“ *im wöchentl. Wechsel im Gemeindehaus Appen/Kirche Moorrege*			
dienstags *(außer Ferien)*	◷ 20.00-21.30	Catrin Jacobsen	☎ 04101 3757966
Mittwochsfrühstück, ***für Erwachsene***		im Gemeindehaus	
Termine s.S.14	◷ ab 9.00	Frank Schüler & Team	☎ 04101 204763
Frauengesprächskreis	***14-täglich***	im Gemeindehaus	
Termine s.S.14			☎ 04101 26894
Kirchengemeinderat, ***öffentl. Sitzung***		im Gemeindehaus	*Kirchenbüro:*
2. Do. im Monat	◷ ab 19.30	Marion Martens	☎ 04101 26894
Männerstammtisch		im Gemeindehaus	
letzter Do. im Monat	◷ 19.30-21.30	Frank Schüler & Team	☎ 04101 204763
Bibelgesprächskreis		im Gemeindehaus	
1. Fr. im Monat	◷ 15.00-16.30	Frank Schüler	☎ 04101 204763
Seniorenkreis		im Gemeindehaus	
letzter Fr. im Monat	◷ 15.00-16.30	Frank Schüler & Team	☎ 04101 204763
Basargruppe		im Gemeindehaus	
1. Samstag im Monat	◷ ab 14.30	Martina Rahnenführer, Heidi Bernier & Team	☎ 04101 552511 ☎ 04101 27 619
NEU! **Lauftreff:** ***Joggen mit dem Pastor***		Start am Gemeindehaus	***NEU!***
Termine bitte direkt beim Pastor erfragen		Frank Schüler	☎ 04101 204763

unsere Gruppen in St. Michael

www.kirche-moorrege-heist.de

Handarbeitskreis			Gemeindehaus
2. + 4. Montag/Monat	◷ 18.30-20.30	Waltraud Amtage	☎ 04122 4028844
Seniorenkreis			Gemeindehaus
1. Montag im Monat	◷ 14.30-16.30	Pastor Weißflog und Anne Schmidt	☎ 04122 81111 *Büro*
Kleidermarkt			
2 x jährlich	*Termine bitte erfragen*	Bianca Wormeck	☎ 04122 81111 binas81@gmx.de
Kinderchor			Kirche Moorrege
donnerstags ab 4 Jahre	◷ 14.00-14.30	Mitsuhiro Ikenoya	☎ 04122-9275606
Biblisch kochen für Grundschulkinder			Gemeindehaus
3. Montag im Monat	◷ 15.30-18.00	Carmen Baldzun	☎ 0177-1599900
Kirchenband "Raku" (japanisch: Spaß)			Gemeindehaus
2.+4. Montag/Monat	◷ 20.00-22.00	Mitsuhiro Ikenoya	mitsuikenoya@yahoo.co.jp
Integrationsgruppen			Gemeindehaus
1. Dienstag im Monat	◷ 16.00-18.30	Kids von 6-14 J.	Carmen Baldzun
3. Dienstag im Monat	◷ 16.30-19.00	Jugend trifft Jugend	Carmen Baldzun
Theologischer Gesprächskreis			Gemeindehaus
3. Do/Monat: 19.3., 16.4.,	◷ 19.30-21.00	Pastorin von Bar	☎ 040 73441587
Kirchengemeinderat			Gemeindehaus
2. Do im Monat	ab ◷ 19.00	*Vorsitzende* Pn. Reimann-Clausen	☎ 04122 976685

In Kooperation mit der Familienbildungsstätte Wedel:			Gemeindehaus
Kunterbunte Vormittage dienstags	◷ 09.30-10.30	Carmen Baldzun	☎ 0177-1599900
Babycafé dienstags	◷ 10.30-12.00	Carmen Baldzun	☎ 0177-1599900

Voice&Spirit: gemeinsamer Chor Appen und Moorrege			*www.voiceandspirit.de*
dienstags, *abwechselnd in Moorrege und Appen*	◷ 20.00-21.30	Catrin Jacobsen	☎ 04101 3 75 79 66

Weltgebetstag Simbabwe

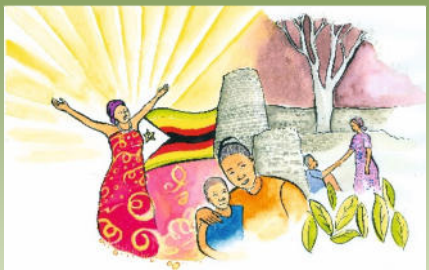

St. Johannes-Kirche zu Seester

6. März 2020, 19 Uhr

„Rise! Take Your Mat and Walk", Nonhlanhla Mathe
© Weltgebetstag der Frauen – Deutsches Komitee e.V.

Gospel & more

Voice & Spirit

Frühlingskonzert

17. Mai 2020

St. Michael Kirche Moorrege

17 Uhr

Eintritt frei - Spenden willkommen!

Festgottesdienst

Schäferhof Appen

Himmelfahrt

der Kirchengemeinden
Appen, Haselau,
Haseldorf/Hetlingen,
Moorrege-Heist,
Waldenau-Datum und Seester

21. Mai 2020
11 Uhr

open - air

Festgottesdienst

unserer Region

Pfingsten am Deich

31. Mai 2020
11 Uhr

Haseldorf/Hetlingen

Bishorst/Hohenhorst

bei Regen im

Obsthof Deekenhörn